

# 湯沢町の保育と教育

平成30年度



湯沢学園／湯沢町教育委員会



「わたしたちのねがい」

—湯沢町町民憲章—

美しい自然につつまれた雪のまち湯沢

きよらかな愛情あふれるまち

すこやかな活力みなぎるまち

さわやかな誰もが訪れたいまち

みんなで力をあわせ

豊かで明るく住みよい

文化の香り高い町をつくりましょう

<町の木> べにやま桜

<町の花> コスモス

# 湯沢町の保育と教育 目次

## I 概要

|                        |   |
|------------------------|---|
| わたしたちの湯沢町              | 1 |
| 湯沢町の保育・教育施設            | 2 |
| 湯沢町の社会教育施設その他・文化財      | 3 |
| 教育委員会機構                | 4 |
| 認定こども園、小・中学校の職員数       | 5 |
| 認定こども園、小・中学校の園児、児童、生徒数 | 6 |
| 湯沢町保小中一貫教育研究協議会        | 7 |

## II 湯沢学園

|             |            |
|-------------|------------|
| 学園の経営方針     | 9・10・11・12 |
| 湯沢学園ランドデザイン | 13・14      |
| 湯沢学園年間教育計画  | 15・16      |

## III 湯沢認定こども園

|                 |       |
|-----------------|-------|
| 湯沢認定こども園の保育目標   | 18    |
| 湯沢認定こども園年間行事計画表 | 19・20 |

## わたしたちの湯沢町



この町章は、町民の一致団結のもとで、美しい自然に囲まれた観光都市としてますます躍進する湯沢町を象徴するものとして、昭和40年12月に制定されました。

### 1. 豊かな自然環境と「雪国」

湯沢町は、「日本百名山」に数えられている谷川岳や苗場山などに囲まれた山間地帯で、町内の大部分は上信越高原国定公園と魚沼連峰県立自然公園に指定されています。また、川端康成の小説「雪国」の冒頭に書かれている、深い山々と雪の情景は湯沢町のイメージを代表するものとなっています。

### 2. 首都圏からアクセスしやすい交通環境

昭和57年に上越新幹線、昭和60年には、関越自動車道が相次いで開通したことにより、湯沢町は東京から新幹線で約75分、高速道路でも約2時間という、山間地としては非常に恵まれた高速交通環境が整備されています。この高速交通環境は国内外の観光客誘引に大きく寄与するとともに、湯沢町の町民にとっても高い利便性をもたらしています。

### 3. 観光を中心とする産業構造

全国的にも知名度の高いスキー場や温泉のほか、豊かな緑、湖・河川など、四季折々の自然を楽しむことのできる観光資源を有する湯沢町には、年間425万人(平成29年度)の観光客が訪れており、就業者の4割以上が直接観光と関連のある仕事に就いています。

### 4. 元気な高齢者が多いまち

平成30年3月末の湯沢町の高齢化率は35.91%と全国の高齢化率を大きく上回っていますが、一方で保健活動の推進に積極的に取り組んでいる成果から、要介護認定率は平成29年12月末時点で13.37%と県内で最も低くなっています。湯沢町は元気な高齢者が多いまちといえます。

### 5. 少子化と湯沢学園構想

湯沢町でも少子化が進行しており、近年は1年間に生まれる子供の数が50人を切ることも珍しくありません。そうした少子化に対応するために平成22年度から進められている「湯沢学園構想(保・小・中一貫した保育・教育)」は、平成26年4月、小・中学校が開校し、平成28年4月には認定こども園が開園しました。湯沢学園では、一体型施設の利点を最大限に活かした保育・教育活動を充実させ、すべての子供が、その持てる力を遺憾なく発揮できるような保育・教育環境を目指します。

## 湯沢町の保育・教育施設

### 1. 保育等施設

| 区分<br>施設名              | 所在地        | 建 物 |          |    |    |                           | 敷 地                         |                         |                     |
|------------------------|------------|-----|----------|----|----|---------------------------|-----------------------------|-------------------------|---------------------|
|                        |            | 区 分 | 建築<br>年月 | 構造 | 階数 | 面 積                       | 建 物<br>敷 地                  | 屋 外<br>遊 戯 場            | その他                 |
| 湯沢学園<br>湯沢認定<br>こども園   | 神立<br>1580 | 園舎  | H27.11   | RC | 2  | m <sup>2</sup><br>1,642.2 | m <sup>2</sup><br>(6,256.0) | m <sup>2</sup><br>651.0 | m <sup>2</sup><br>— |
| 湯沢町総合<br>子育て支援<br>センター |            |     |          |    |    |                           |                             |                         |                     |

### 2. 学校施設

| 区分<br>施設名              | 所在地        | 建 物       |          |           |        |                  | 敷 地 m <sup>2</sup> |                 |                | プ ール               |       |                 |
|------------------------|------------|-----------|----------|-----------|--------|------------------|--------------------|-----------------|----------------|--------------------|-------|-----------------|
|                        |            | 区 分       | 建築<br>年月 | 構<br>造    | 階<br>数 | 面積m <sup>2</sup> | 建 物<br>敷 地         | 屋 外<br>運 動 場    | その他            | 長さ×幅<br>コース数       | 建築年   |                 |
| 湯沢学園<br>湯沢小学校<br>湯沢中学校 | 神立<br>1580 | 小中<br>教室棟 | H26.3    | SRC<br>RC | 4      | 11,100           | 52,378             | 16,129<br>(小学校) | 4,973<br>(小学校) | 25×11.4m<br>(6コース) | H26.8 |                 |
| 交流<br>アリーナ棟            |            | H26.8     | S        |           |        |                  |                    |                 |                |                    |       | 31,237<br>(中学校) |
| 屋体                     |            | H9.9      | RS       | 2         |        |                  |                    |                 |                |                    |       |                 |
| 学校給食<br>センター           | 神立1592-1   | 共同<br>調理場 | H6.3     | S         | 2      | 730              | 1,800              | —               | —              | —                  | —     |                 |

\* SRC:鉄筋鉄骨コンクリート造    RC:鉄筋コンクリート造    S:鉄骨造

### 3. 社会教育施設その他

| 施設名                        | 所在地               | 建築年月   | 備考   |
|----------------------------|-------------------|--------|--|
| 湯沢町公民館                     | 湯沢 2822-1         | S62.3  | ホール、図書室、会議室、研修室、和室、実習室等<br>RC3 階建て (延床面積 2,364 m <sup>2</sup> )      |
| 湯沢町歴史民俗資料館雪国館<br>(指定管理者制度) | 湯沢 354-1          | S58.11 | 民俗資料(湯沢の暮らしと歴史)、川端康成の小説<br>「雪国」資料 RC3 階建て (延床面積 986 m <sup>2</sup> ) |
| 三国街道脇本陣跡池田家                | 三俣 780-1          | 江戸中期   | 新潟県指定文化財 (S29.2.10 指定)<br>木造 2 階建て (延床面積 429 m <sup>2</sup> )        |
| アルプの里<br>(民間委託)            | 湯沢西山              | S48.7  | 高山植物園  |
| 青少年旅行村<br>(指定管理者制度)        | 土樽旭原              | S48.7  | テント 120 張他   |
| 中央公園<br>(指定管理者制度)          | 土樽字下中子、<br>神立字大野原 | S58.5  | 野球場 2、ゲートボール場 4、テニスコート 20、<br>陸上競技場 1、フットサルコート 2 他                   |
| 湯沢カルチャーセンター<br>(指定管理者制度)   | 神立 628            | S63.5  | アリーナ、小体育館、ランニングコース、柔剣道<br>場  |
| レジャープールオーロラ<br>(指定管理者制度)   | 土樽字下中子            | H4.7   | 屋内外流れるプール、ウォータースライダー   |

### 4. 文化財

|   |   |
|---|---|
| <p>&lt;国指定文化財&gt;</p> <p>1. (名勝) 清津峡<br/>湯沢町大字三俣<br/>S16.4.23 指定</p> <p>&lt;登録有形文化財&gt;</p> <p>1. 大源太川第 1 号砂防堰堤<br/>湯沢町大字土樽<br/>H15.7.1 指定</p> <p>&lt;県指定文化財&gt;</p> <p>1. (史跡) 三国街道脇本陣跡池田家 1 棟<br/>湯沢町大字三俣<br/>S29.2.10 指定</p> <p>2. (史跡) 荒戸城跡<br/>湯沢町大字神立字袖山<br/>湯沢町大字三俣字下峠<br/>S51.3.31 指定</p> | <p>&lt;町指定文化財&gt;</p> <p>1. (史跡) 寄居城跡<br/>湯沢町大字三国字寄居 S46.6.1 指定</p> <p>2. (有形文化財書籍) 川端康成書軸物 1 本<br/>湯沢町大字湯沢<br/>湯沢町歴史民俗資料館「雪国館」 S63.4.1 指定</p> <p>3. (有形民俗文化財信仰) 小坂百庚申塔 1 群<br/>湯沢町大字土樽 S63.4.1 指定</p> <p>4. (天然記念物) 荒谷毘沙門堂の大杉 3 本<br/>湯沢町大字神立 S63.4.1 指定</p> <p>5. (天然記念物) 諏訪社の大杉 1 本<br/>湯沢町大字湯沢 S63.4.1 指定</p> <p>6. (有形文化財彫刻) 瑞祥庵仁王像 2 体<br/>湯沢町大字土樽 H2.4.2 指定</p> <p>7. (有形文化財彫刻) 元三国峠権現堂扉 8 枚<br/>湯沢町大字湯沢 (高橋家)<br/>H2.4.2 指定</p> <p>8. (有形文化財彫刻) 愛染明王座像 1 体<br/>湯沢町大字神立 (田村家)<br/>H2.12.12 指定</p> <p>9. (史跡) 三国街道二居本陣富沢家 1 棟<br/>湯沢町大字三国 H13.9.10 指定</p> <p>10. (無形文化財)<br/>湯沢小学校統合による旧小学校 5 校の校歌<br/>H26.4.1 指定</p> |
|---|---|

# 教育委員会機構

## 1.組織

| 職名          | 氏名   | 就任年月日       |
|-------------|------|-------------|
| 教育長         | 島村文男 | 平成29年4月1日   |
| 委員(教育長職務代理) | 北原雄一 | 平成23年10月1日  |
| 委員          | 南雲 弘 | 平成26年10月1日  |
| 委員          | 小沢正子 | 平成28年11月27日 |
| 委員          | 南雲敬一 | 平成29年11月16日 |

## 2.事務局



## 湯沢学園の職員数

平成30年4月1日現在

| 園名       | 園長   | 副園長   | 指導保育士 | 保育士 | 臨時保育士 | 給食調理員 | 臨時調理員 | 嘱託管理栄養士<br>事務員 | 合計 |
|----------|------|-------|-------|-----|-------|-------|-------|----------------|----|
| 湯沢認定こども園 | 南雲智子 | 上村嘉奈子 | 阪上恵美子 | 14  | 16    | 3     | 3     | 2              | 41 |
| 合計       | 1    | 1     | 1     | 14  | 16    | 3     | 3     | 2              | 41 |

| 校名    | 校長   | 教頭   | 教諭<br>(講師等含む) |    |    | 養護教諭 |   | 事務職員 |   | 栄養教諭 |   | 町費職員等 |    | 合計 |    |   |
|-------|------|------|---------------|----|----|------|---|------|---|------|---|-------|----|----|----|---|
|       |      |      | 男             | 女  | 計  | 男    | 女 | 男    | 女 | 男    | 女 | 男     | 女  | 男  | 女  | 計 |
| 湯沢小学校 | 駒形理英 | 渡邊正文 | 10            | 9  | 19 |      | 1 | 1    |   |      | 2 | 9     | 14 | 20 | 34 |   |
| 湯沢中学校 | 野村宏毅 | 佐藤典人 | 11            | 6  | 17 |      | 1 |      | 1 | 1    | 2 | 3     | 15 | 12 | 27 |   |
| 合計    | 2    | 2    | 21            | 15 | 36 | 0    | 2 | 1    | 1 | 0    | 1 | 4     | 12 | 29 | 61 |   |

\* 平成30年5月1日現在の教職員数。 ※休職等を含む。

\* 町費職員は、校務員・介助員・相談員・ALT等。



## 湯沢学園の園児、児童、生徒数

### ◎認定こども園 平成30年5月1日現在

| 保育園名     | 未満児 |    |    |    | 3歳 | 4歳 | 5歳 | 計   |
|----------|-----|----|----|----|----|----|----|-----|
|          | 0歳  | 1歳 | 2歳 | 計  |    |    |    |     |
| 湯沢認定こども園 | 5   | 19 | 32 | 56 | 40 | 37 | 43 | 176 |

### ◎小学校 平成29年5月1日現在

( )内は、東日本大震災による避難児童数。内数。

|     | 1学年 |    |    | 2学年 |    |    | 3学年 |    |    | 4学年 |    |    | 5学年 |    |    | 6学年 |    |    | 計   |     |     |
|-----|-----|----|----|-----|----|----|-----|----|----|-----|----|----|-----|----|----|-----|----|----|-----|-----|-----|
|     | 男   | 女  | 計  | 男   | 女  | 計  | 男   | 女  | 計  | 男   | 女  | 計  | 男   | 女  | 計  | 男   | 女  | 計  | 男   | 女   | 計   |
| 湯沢小 | 29  | 25 | 54 | 21  | 29 | 50 | 24  | 20 | 44 | 15  | 26 | 41 | 28  | 28 | 56 | 31  | 32 | 63 | 148 | 160 | 308 |
|     |     |    |    | (1) |    |    |     |    |    | (1) |    |    |     |    |    |     |    |    | (2) | (2) |     |

### ◎中学校 平成30年5月1日現在

|       | 7年生 |    |    | 8年生 |    |    | 9年生 |    |    | 計   |     |     |
|-------|-----|----|----|-----|----|----|-----|----|----|-----|-----|-----|
|       | 男   | 女  | 計  | 男   | 女  | 計  | 男   | 女  | 計  | 男   | 女   | 計   |
| 湯沢中学校 | 36  | 21 | 57 | 27  | 27 | 54 | 33  | 25 | 58 | 96  | 73  | 169 |
|       | (1) |    |    | (1) |    |    | (1) |    |    | (2) | (1) | (3) |

平成 30 年度 湯沢町保小中一貫教育研究協議会 役員 (案)

|      |  |
|------|--|
| 会 長  | 野村 宏毅 (湯沢中学校長)   |
| 副会長  | 駒形 理英 (湯沢小学校長)      南雲 智子 (こども園園長)                       |
| 運営委員 | 上村 嘉奈子 (こども園副園長)<br>渡邊 正文 (湯沢小学校教頭)      佐藤 典人 (湯沢中学校教頭) |
| 会計監査 | 田村 千秋 (湯沢小学校教諭)      桐生 聡 (湯沢中学校教諭)                      |
| 幹 事  | 渡邊 正文 (湯沢小学校教頭)      佐藤 典人 (湯沢中学校教頭)                     |

平成 30 年度 湯沢町保小中一貫教育研究協議会の業務

- ・保小中が 1 つになり、湯沢学園が本格的にスタートして 3 年目になる。保小中一貫教育が一層充実するように、園と学校の教員の資質・指導力向上のための強化事業を行う。

平成 30 年度 活動計画(案)

|   | 活 動             | 期日・会場  | 内 容(予定のものも含む)  |
|---|-----------------|--|--|
| 1 | 総会              | 6 月 14 日 (木)<br>湯沢学園 IRORI 広場                              | 前年度報告・年間活動計画・予算審議等   |
| 2 | 懇親会             | 6 月 14 日 (木)<br>ホテルスポーツリア湯沢                                | 湯沢町教育委員会と、<br>認定こども園・小中学校職員との懇親会   |
| 3 | 研修会             | (1) 夏の研修会<br>7 月、8 月 20 日 (月)<br>(2) 冬の研修会<br>12 月      予定 | 夏の研修会① 学力向上、特別支援教育<br>夏の研修会② 人権教育・同和教育現地研修<br>冬の研修会      学力向上、先進校視察報告<br>※今の時点での予定 |
| 4 | 先進校園視察<br>研修会参加 | 今後決定<br>7 月～12 月に<br>実施する。<br>(遅い時期にならないように注意)             | 県外の先進校を視察し、そこで得られた<br>知見を湯沢学園の今後の教育活動に生かす。<br>県外の小中一貫教育を行っている学園・学<br>校を視察する。       |
| 5 | その他             | 未定   |  |



平成 30 年度

# 湯沢学園の教育

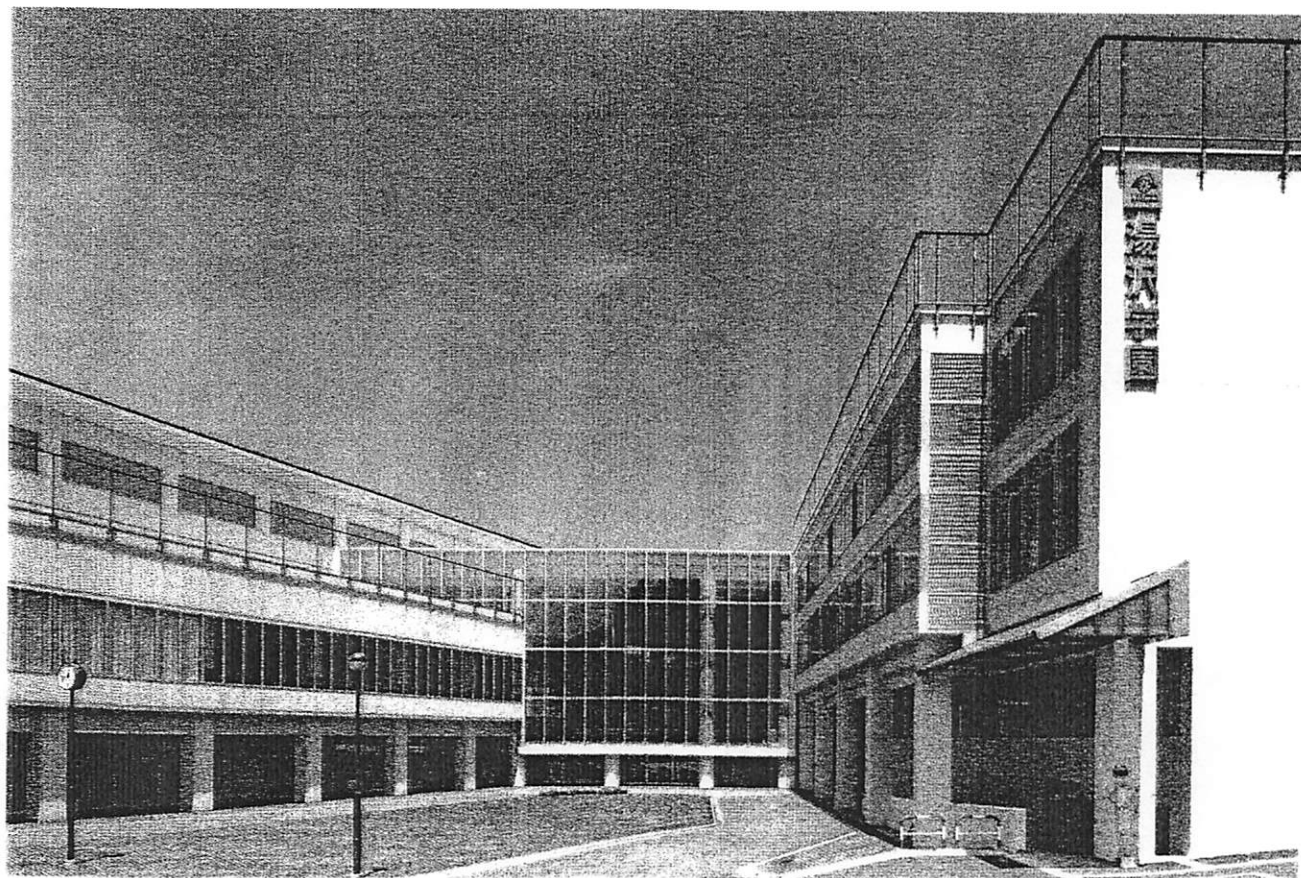

湯沢認定こども園 025-788-0020

湯沢町立湯沢小学校 025-784-2069

湯沢町立湯沢中学校 025-784-3444

# 学園の経営方針

## 1 湯沢学園の教育の基本方針

### (1) 保小中が一体となる連続的な教育活動の推進

湯沢学園は、小中一貫教育で目指す子どもの姿を実現するため、教育課程のまとまりを前期（1～4年）、中期（5年～7年）、後期（8～9年）とし、各期ごとの育てたい力と指導法を明確にして、以下のような教育活動を推進している。

| 保育                                     | 前期   | 中期   | 後期   |
|--|--|--|--|
| 学びの芽ばえ                                 | 学びの基礎づくり                                       | 学びの充実と<br>志の確立                                       | 進路目標の<br>明確化と実現                                      |
| ・APカリキュラムの改善<br>・カリキュラムの充実<br>・保小連携の充実 | ・生活・学習習慣の確立<br>・自主的な集団形成<br>・湯沢の自然の価値への<br>気付き | ・学力と個性の伸長<br>・相互援助できる集団育成<br>・湯沢の人・文化の価値への<br>気付きと実践 | ・進路目標の実現<br>・リーダーが育つ集団の育成<br>・湯沢全体の魅力や価値への<br>気付きと実践 |

### (2) 目標（目指す姿）と策の共有による湯沢学園のスタンダードの確立

#### ① 学習指導リーフレット「9年間の学びをつなぐ 思考をアクティブにする授業づくり」

～主体的・対話的で深い学びを実現するために～

#### ② キャリア教育リーフレット「おもてなしの心を学ぶ湯沢学園のキャリア教育」

昨年度に引き続き、上記2つのリーフレットによる教育活動や指導法の定着を目指す。その際、湯沢学園の授業づくりでは、次のことを共通事項として取り組む。

- ・可視化と構造化により積極的な思考を促し、活性化させる指導法の確立
- ・保小中教職員の相互乗り入れの活発化と指導の質的向上による学びの充実

#### ③ 児童生徒用「湯沢学園学習リーフレット ver 4（前期、中期、後期）」

- ・前期、中期、後期ごとに特性に合わせた学びの道しるべとなっているので、授業開きだけでなく、学習の評価など必要に応じて活用

## 2 湯沢学園の特色ある教育活動の推進

### (1) 生活や学習の基盤作り

保育から義務教育段階へと子どもの発達や学びは連続していることから、園では様々な「遊び」を通じて学ぶ楽しさを知り、積極的に物事に関わろうとすることで学習意欲を高め、身体感覚を伴う多様な活動の経験を通じて、豊かな感性を養い、生涯にわたる学習意欲や学習態度の基礎となる好奇心や探究心を培い、「学習の芽生え」を育む保育を行う。

特に脳や神経系が盛んに発達する時期なので「運動遊び」を充実し、思考力や集中力を促し、体力向上、学力向上の基礎づくりを行う。

## (2) 保小中交流活動

- ①花いっぱい植栽～年長と9年生
- ②年長児交流～年長と1年生
- ③朝顔の種プレゼント～年長と1年生
- ④おもちゃランド～年長と2年生

## (3) 子育て支援センターと連携し、保小中一貫した特別支援教育・教育相談体制の充実

- ① 湯沢学園の特別支援教育の一元化を促進し、総合子育て支援センターの指導のもと、0～15歳までの一貫した特別支援教育を推進する。
- ② 小中一体の適応指導体制を確立し、不適応を起こしている児童生徒の支援を行う。

## (4) 先進的な環境を活かした教育活動の展開

電子黒板・電子教科書、タブレット等を活用したICT教育に積極的に取り組み、児童生徒の学びの活性化と授業の充実を進める。

## (5) 地域連携活動の充実と湯沢を誇りに思う活動の推進

- ① キャリア教育リーフレット「おもてなしの心を学ぶ湯沢学園のキャリア教育」を活用し、育てたい力と活動の見通しを明確にした活動を促進する。また、キャリア教育リーフレットは、地域の事業所と保護者に配布し、理解を得ると共に、積極的に参加協力を促し、地域と一体となるオール湯沢の教育の基盤を構築する。
- ② 三国地区歴史探訪（6年）を参考に、地域素材の発掘と地域連携活動を一層推進する。
- ③ キャリア教育のジョブチャレンジに代表されるボランティア活動を学園全体で、実践し、地域貢献を拡充する。（年間1取組の実施）
- ④ 越後湯沢秋桜ハーフマラソンへの協力は、湯沢学園として参加体制を安定的に定着させる。（マラソン参加、運営ボランティア、応援ボランティア等）

## 3 湯沢学園コスモスプラン ～湯沢学園8つのチャレンジ～

### (1) 学力向上

- ・学習リーフレット（教師用と児童生徒用）を活用した育てたい力と指導法の明確化と、よい姿勢で聞く、進んで書く・話す児童生徒の育成
- ・分かりやすい板書の実現（指導の可視化と構造化）
- ・思考をアクティブにする湯沢学園の授業の確立と子どもの学ぶ力を育成

### (2) 心の教育の充実

- ・道徳の教科化の意図を踏まえた道徳授業の充実
- ・人を想う気持ちを育てる人権教育・同和教育の充実

### (3) 体力向上

- ・一人一人が目標をもち、基礎体力向上を目指す取組の実現（特に持久力）
- ・地域の自然や環境を生かした体育活動の充実

### (4) 「大好き！湯沢学習」の充実



- ・地域に学び、地域に働きかける活動の推進（副読本「大好き湯沢」の活用。29年度改訂）
- ・地域とのかかわりを深める活動の開発とボランティア活動の拡充

#### (5) ICTの活用

- ・デジタル教材の効果的な活用による思考の活性化
- ・デジタル教科書の活用による効果的な指導法の開発

#### (6) 読書の充実

- ・目標冊数の設定と時間を見付けて読書する習慣の確立（いつもそばに1冊等）
- ・読書の広がりと深まりを自覚できる取組（ジャンル読み、シリーズ読みへの挑戦）

#### (7) 命の教育の充実

- ・自他の安心・安全を実現する学年発達に応じた防災教育の充実
- ・保小中で取り組む避難訓練や緊急時対応の充実

#### ☪ (8) キャリア教育の充実

- ・キャリア教育リーフレット「おもてなしの心を学ぶ湯沢学園のキャリア教育」を活用
- ・学園の取組に対する地域の理解の促進と、地域の協力体制づくり
- ・湯沢町の特性を生かした本物体験でキャリア教育を実現と人を想う気持ちの育成
- ・おもてなしの心を磨く観光ボランティアや職業体験の充実  
（夢ナビカルテの活用、感動！5日間の職業体験、子どもハローワーク、子ども参観日等）

### 4 湯沢学園の指導の基本姿勢

#### (1) ほめて育てる指導の徹底（ほめる＝認める） <個を育てる・集団を育てる>

- ・子どもとともに活動し、変化を見逃さずほめる（改善点等もその場で即指導する）
- ・ほめ方を工夫する（第三者の言葉としてほめる）

#### ☪ (2) 自己肯定感を高める指導姿勢の堅持（プラスのストロークで子どもを伸ばす）

- ・育てたい力を目標として可視化し、実現する策を明確化
- ・育てたい力がほめるポイント（モデルを可視化し、できたことをほめる）
- ・目標は少なく、記録をもとに必ず評価し、ほめる・励ます・激励する

#### (2) 「おもてなしの心」指導モデルは教職員

- ・子どもを呼び捨てにしない（TPOを意識した呼び方と人権を大切にしたい指導姿勢の徹底）
- ・常にワンランク上の接遇、対応を目指す教職員の感性
- ・電話対応、来客やボランティアの出迎え・声かけ・お礼・見送り、保護者対応、相談業務、クレームを生まない言動（ありがとうと言われる対応を常に心がける）

#### (3) 「チーム学園」による指導で相乗的、相互補完的な成果向上

- ・のりしろのあるすばやい報連相（情報の欠落や不足は危険）

- ・担当→主任→教頭→校長のラインによるすばやく組織的な対応（時間が解決を左右します）
- ・気になったら誰にでも丁寧な声かけ

#### (4) 「評価」と「指導」の一体化（指導の質的向上）

- ・育てたい力をデータ等で分析し、目標値を設定
- ・子どもの今（Before）を目指す姿（After）に育てる策の具体化と有効性の検証
- ・短期・中期の評価を大切にPDCAサイクルによる指導効果の向上

# 湯沢学園 平成30年度グランドデザイン

教育目標 人を想い 我を磨く

## 湯沢小・中学校 コスモスプラン



～8枚の花びらで花を咲かそう～

湯沢学園（小・中学校）は、前期・中期・後期による児童生徒の成長の一環性を図ると共に、各期における【知・徳・体】の調得的な着成を目指してまいり、そこで、湯沢学園が目指す教育の核となる教育活動の内容を、このコスモスの花びらになぞらえ8つに精選し、「湯沢学園コスモスプラン」にまとめました。

第一、重点目標の上で学力向上（知）と「想って動く」などの教育の充実（徳）と「挑み超える（体力向上）」についての教育活動は、評価・検証し、改善しながら推進してまいります。



## 湯沢認定こども園 教育と養護



教育と養護の目標 愛されてたくましく

### 健康

- ・基本的生活習慣の自立
- ・運動機能の向上



### 人間関係

- ・異年齢の関係作り
- ・人の役に立つ喜び

### 言葉

- ・絵本、童話等でイメージ作り
- ・言葉で考え、人前で話す

### 環境

- ・飼育栽培活動と命の大切さ
- ・お手伝いの積極的導入

### 表現

- ・音楽と親し心歌、合奏の成果の発表
- ・成果を保護者に発表

### 学力向上 求めて学ぶ

- ・よい姿勢で聞く、進んで書く、話す児童生徒の育成
- ・指導の可視化と構造化による、思考をアクティブにする湯沢学園の授業の確立

### 心の教育の充実 想って動く

- ・道徳の教科化の意図を踏まえた道徳授業の充実
- ・人を想う気持ちを育てる人権教育・同和教育の充実

### 体力向上 挑み超える

- ・目標をもち、粘り力を中心とした体力向上を目指す取組の実現
- ・地域の自然と環境を生かした体育活動の充実



### 大好き湯沢学習の充実

- ・国際本々大地区湯沢の活況と地域・学び、地域に響かせる活動の推進
- ・キャリア教育との連携による地域とのつながりを深める活動の展開とボランティア活動の拡大

### ICTの活用

- ・デジタル教材の効果的活用による思考の活性化
- ・デジタル教科書の活用による効果的な授業の展開

- ・目標の設定と時間を見付けて読書する習慣の確立
- ・ジャンル、シリーズ読みへの挑戦等による読書の広がりや深まり

### 命の教育の充実

- ・自他の安心安全を実現する、半年実施に当たった防災教育の充実
- ・保小中で取り組む避難訓練や緊急時対応の実施

### キャリア教育の充実

- ・地域の理解の促進と、地域の協働体制づくり
- ・地域との連携協力による湯沢町の特性を生かした本物体験によるキャリア教育の実現



湯沢学園

認定こども園 電話 025-788-0020

湯沢小学校 電話 025-784-2069

湯沢中学校 電話 025-784-3444

〒949-6102 新潟県南魚沼郡湯沢町大字神立1580番地 越後湯沢駅より 2.2km 路線バス 湯沢学園前下車



# 保小中の連続的な教育活動

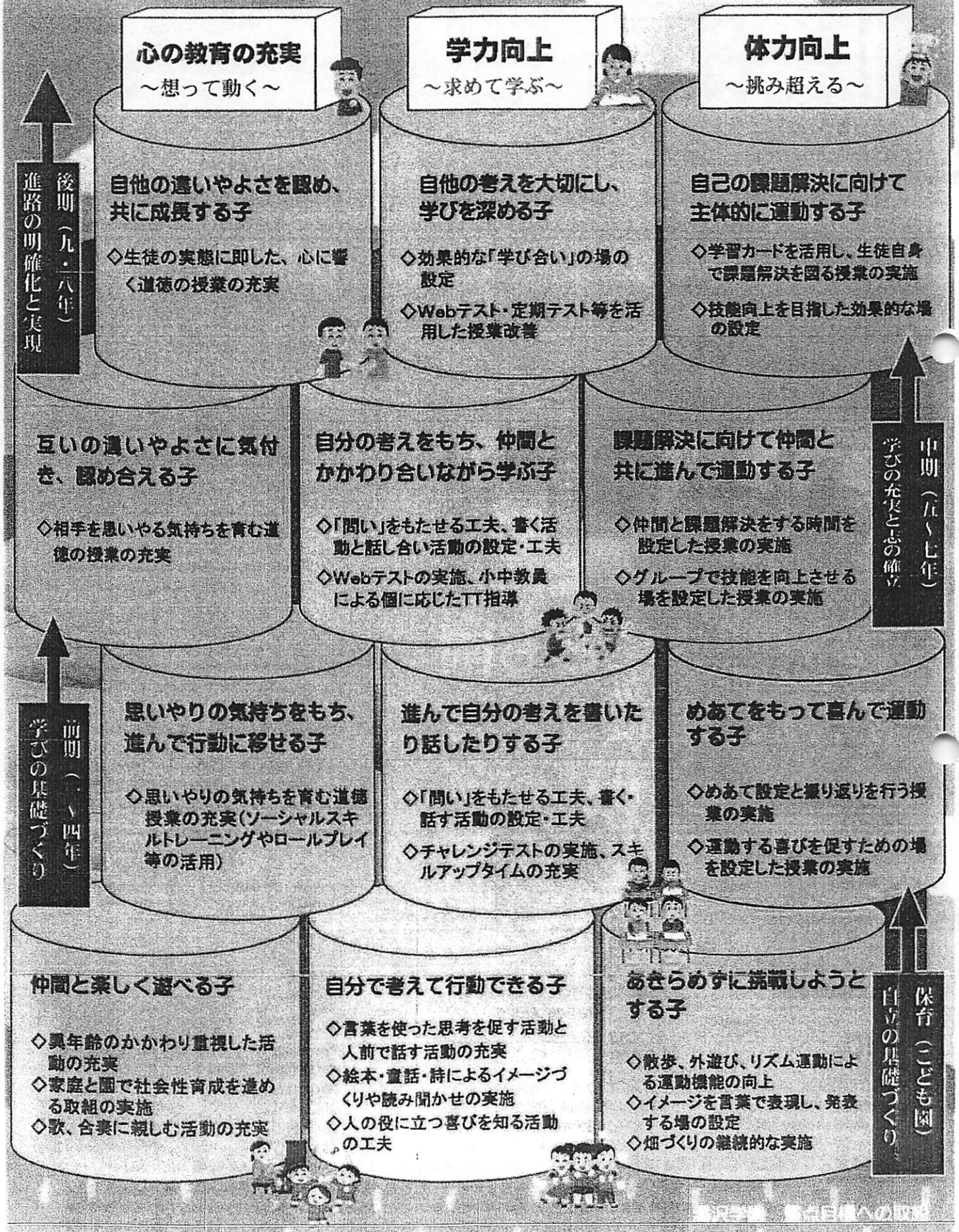

# 平成30年度 湯沢学園 (小・中) 年間行事計画

黒=中学校 青=小学校 赤=小中合同 緑=小中同日実施(会場・時間別) 黄色塗りつぶし=PTA関係

| 4月                      |   | 5月            |   | 6月            |  | 7月            |   | 8月          |                              | 9月            |                                       |
|-------------------------|---|---------------|---|---------------|--|---------------|---|-------------|------------------------------|---------------|---------------------------------------|
| 1日                      | 学年始休業:始   | 1火            | 児童総会議決案審議(5~9年)   | 1金            | 修学旅行②<br>郡市陸上大会                                    | 1日            | 夢創造フェスティバル月間<br>「夢が叶う」を活用した授業<br>(特別カリキュラム)・課題との対話等 | 1水          | 個別面談予備日<br>県吹奏楽コンクール(新潟)     | 1土            |                                       |
| 2月                      | 辞令交付式<br>学園会議 職員会議                                    | 2水            | 生活朝会<br>部市救振研究集会  | 2土            | 英検①  | 2月            |   | 2木          |                              | 2日            |                                       |
| 3火                      | 学園会議 職員会議<br>学年部会<br>小中PTA正副会長会                       | 3木            | 憲法記念日   | 3日            |  | 3火            | 学習参観 学年懇談会  | 3金          | 大相撲夏巡業湯沢場所                   | 3月            |                                       |
| 4水                      | 職員研修<br>各種部会 学年部会                                     | 4金            | みどりの日   | 4月            | 教育実習開始(社会)<br>眼科検診(1年、4-1)PM                       | 4水            | 講話朝会<br>中越各種大会①<br>専門委員会 職員会議<br>中越各種大会②            | 4土          |                              | 4火            | 全校朝会                                  |
| 5木                      | 学園会議 職員会議<br>新入生(7年)事前指導(PM)<br>新学級発表<br>学年始休業 終      | 5土            | こどもの日   | 5火            | 郡市各種大会①  | 5木            |   | 5日          |                              | 5水            | 講話朝会<br>専門委員会                         |
| 6金                      |   | 6日            | テスト前部活動停止(~13日)   | 6水            | 講話朝会 内科検診(3,4年)<br>郡市各種大会②<br>職員会議                 | 6金            | 地区PTA①<br>校内意見発表会                                   | 6月          |                              | 6木            |                                       |
| 7土                      |   | 7月            | 学園会議<br>部活動保護者会   | 7木            | クラブ(2/10)  | 7土            |   | 7火          | 北信越大会①<br>胎内自然教室①            | 7金            | 4限放課(1~4年)<br>体育祭前日準備(5~9年)           |
| 8日                      |   | 8火            | 生徒朝会<br>保小連絡会1<br>尿検査                                       | 8金            | 郡市大会報告会(放課後)                                       | 8日            |   | 8水          | 北信越大会②<br>胎内自然教室②<br>マグナ派遣終了 | 8土            | 体育祭                                   |
| 9月                      | 新任式 始業式   | 9水            | 講話朝会<br>内科検診(8,9年)PM<br>職員会議                                | 9土            | PTA/サイクル活動(三陸地区)                                   | 9月            | 地区PTA②  | 9木          | 北信越大会③<br>「私の主張」地区大会(AM)     | 9日            | 体育祭予備日①                               |
| 10火                     | 入学式   | 10木           | 児童生徒総会(5~9年)<br>尿検査予備日                                      | 10日           |  | 10火           | 全校朝会<br>中越各種大会報告会(放課後)<br>通信陸上大会激励会(放課後)            | 10金         | 北信越大会④                       | 10月           | 振替休業日                                 |
| 11水                     | 生活朝会 発育測定(4~6年) 贈答活動会<br>運動会(5,6年) 学年行事<br>小中PTA役員全体会 | 11金           | 自転車安全教室(1,3年)<br>1学期中間テスト①                                  | 11月           | 眼科検診(4-2,7年)                                       | 11水           | 音楽朝会<br>期末面談①<br>地区子ども会②                            | 11土         | 山の日                          | 11火           | 体育祭予備日②<br>第Ⅱ期時間割開始<br>新人各種大会激励会(放課後) |
| 12日                     | NRT① 地区子ども会①<br>発育測定(1~3年) 集金指導                       | 12土           | PTA/サイクル活動(神立地区)  | 12火           | 全校朝会<br>耳鼻科検診(1,5年)AM                              | 12木           | 三陸祭り(3年参加)クラブ(4/10)<br>期末面談②<br>中学校PTA評議員会          | 12日         |                              | 12水           | 児童朝会<br>職員会議                          |
| 13金                     | NRT②<br>発育測定(3,4限)<br>地区生徒集会                          | 13日           |   | 13水           | 児童朝会 内科検診(5,6年)PM<br>学園会議 職員会議<br>テスト前部活動停止(~18日)  | 13金           | 期末面談③<br>県通信陸上大会                                    | 13月         | 学校無人化                        | 13木           | クラブ(5/10)                             |
| 14土                     |   | 14月           | 1学期中間テスト②   | 14木           |  | 14土           |   | 14火         | 学校無人化<br>成人式                 | 14金           | 中越新人水泳大会                              |
| 15日                     |   | 15火           | PTA環境整備作業(PM)   | 15金           |  | 15日           |   | 15水         | 学校無人化<br>湯沢温泉まつり             | 15土           |                                       |
| 16月                     | 学園会議<br>第Ⅰ期時間割開始<br>全校朝会                              | 16水           | 児童朝会<br>専門委員会   | 16土           |  | 16月           | 海の日   | 16木         | 湯沢温泉まつり                      | 16日           | 土樽地区大運動会                              |
| 17火                     | 全国学力・学習状況調査(6,9年)                                     | 17木           | 避難訓練①   | 17日           |  | 17火           | 期末面談予備日<br>生徒朝会                                     | 17金         | 全国大会(~25日)                   | 17月           | 敬老の日                                  |
| 18水                     | 全校朝会(めあて発表)<br>心臓検診(1,4年生AM)<br>専門委員会(初回)<br>1年生を迎える会 | 18金           | 血液検査(PM)  | 18月           | 1学期期末テスト①<br>メドックの芸術祭・4年                           | 18水           | 新潟県コミュニティ・スクール研修会                                   | 18土         |                              | 18火           | 生徒朝会                                  |
| 19木                     |   | 19土           | PTA/サイクル活動(湯沢地区)  | 19火           | 1学期期末テスト②<br>絆スクール集会(湯沢っ<br>子絆活動事前指導)              | 19木           | 県総体・中吹コン激励会   | 19日         |                              | 19水           | 親善陸上大会<br>中校長会 湯中                     |
| 20金                     | 部活動集会<br>部活動夏季時間開始                                    | 20日           |   | 20水           | 音楽朝会<br>専門委員会                                      | 20金           | 期末大清掃①  | 20月         |                              | 20木           | 親善陸上大会予備日                             |
| 21土                     |   | 21月           | PTA/サイクル活動(湯沢地区)  | 21木           | クラブ(3/10)  | 21土           | 中越吹奏楽エール①(長岡)<br>県総体①                               | 21火         | 郡市教振一斉研修日                    | 21金           | 親善陸上大会予備日                             |
| 22日                     |   | 22火           | 全校朝会<br>就学支援委員会   | 22金           | 湯沢っ子絆活動<br>教育実習終了                                  | 22日           | 中越吹奏楽エール②(長岡)<br>県総体②                               | 22水         | 学園会議<br>職員会議                 | 22土           |                                       |
| 23月                     | 家庭確認①   | 23水           | 音楽朝会<br>内科検診(7年)PM<br>★職員研修(救急法)                            | 23土           |  | 23月           | 期末大清掃②<br>4限放課                                      | 23木         |                              | 23日           | 秋分の日<br>神立地区大運動会                      |
| 24火                     | 知能テスト(2,4,6,7,9年)<br>家庭確認②                            | 24木           | クラブ(1/10)<br>尿検査予備日   | 24日           | 部市ソフトボール大会   | 24火           | 終業式   | 24金         | 日P選研究大会新潟大会①                 | 24月           | 振替休業日<br>湯沢地区町民大運動会                   |
| 25水                     | 音楽朝会<br>歯科検診(AM)<br>家庭確認③                             | 25金           |   | 25月           |  | 25水           | 夏季休業:始<br>終業式 県総体報告会<br>職員会議 学園会議                   | 25土         | 日P選研究大会新潟大会②                 | 25火           | 新人各種大会①                               |
| 26木                     | 家庭確認(~5月11日)<br>心臓検診(7年生)PM                           | 26土           | PTA/サイクル活動(三陸地区)  | 26火           | 生徒朝会 中越大会激励会(放)<br>耳鼻科検診(3,7年)AM<br>歯科検診(7年 8-1)AM | 26木           | 親善水泳大会<br>マグナ派遣(~8/8)<br>夏季休業:始                     | 26日         | 町民ソフトボール大会                   | 26水           | 音楽朝会<br>新人各種大会②<br>新人陸上大会             |
| 27金                     | 学習参観・学年懇談会<br>後援会総会・PTA総会                             | 27日           | PTA/サイクル活動(土曜地区)  | 27水           | 児童朝会<br>歯科検診(8-2,9年)AM<br>小中一貫教育型授業研究協議会(湯沢)       | 27金           | 親善水泳大会予備日<br>フジロック                                  | 27月         | 夏季休業:終                       | 27木           | 登山遠足(5,6年)                            |
| 28土                     | はなまつり ゆざわ   | 28月           |   | 28木           | 中越陸上大会①  | 28土           | フジロック   | 28火         | 夏季休業:終<br>始業式                | 28金           | なかよし遠足(1~4年)<br>登山遠足(9年)              |
| 29日                     | 昭和の日  | 29火           |   | 29金           | あおぞらまつり<br>中越陸上大会②                                 | 29日           | フジロック   | 29水         | 始業式                          | 29土           |                                       |
| 30月                     | 振替休業日   | 30水           | 生活朝会 内科検診(1,2年)PM<br>なかよし集会(1~4年)<br>★郡市大会激励会(放課後)<br>修学旅行① | 30土           |  | 30月           | 個別面談①   | 30木         | 発育測定(1~3年)                   | 30日           | 越後湯沢高校ハーフマラソン                         |
|                         |   | 31木           |   |               |  | 31火           | 個別面談②   | 31金         | 発育測定(4~6年)                   |               |                                       |
| 授業:15日 給食:15回           |   | 授業:21日 給食:21回 |   | 授業:21日 給食:21回 |  | 授業:16日 給食:16回 |   | 授業:3日 給食:3回 |                              | 授業:18日 給食:17回 |                                       |
| 1学期 授業日数:73日 給食実施回数:73回 |   |               |   |               |  |               |   |             |                              |               |                                       |

| 10月                     |   | 11月  |    | 12月                     |  | 1月            |   | 2月               |   | 3月   |    |   |  |  |  |
|-------------------------|---|--|----|-------------------------|--|---------------|---|------------------|---|--|----|---|--|--|--|
| 1                       | 月 | 登山遠足(5・6年)予備日<br>部活動冬季時間開始                   | 1  | 木                       | 校内読書旬間(～14日)<br>クラブ(7/10)<br>中教研学校保健(守門中)<br>県駅伝大会 | 1             | 土 | 1                | 金 | 公立特色化選抜出願(～5日)<br>全中スキー大会激励会(放課後)<br>9年3学期期末テスト② | 1  | 金 | 同窓会入会式<br>卒業式予行・準備                                       |  |  |
| 2                       | 火 | 登山遠足(9年)予備日<br>全校朝会<br>郡市科学研究発表会<br>生活朝会     | 2  | 金                       |  | 2             | 日 | 2                | 土 |  | 2  | 土 |  |  |  |
| 3                       | 水 | 小学校PTA評議員会                                   | 3  | 土                       | 文 化 の 日  | 3             | 月 | 3                | 日 |  | 3  | 日 |  |  |  |
| 4                       | 木 | 新人各種大会報告会(放課後)<br>地区駅伝激励会(放課後)<br>クラブ(6/10)  | 4  | 日                       |  | 4             | 火 | 4                | 月 | 全中スキー大会①   | 4  | 月 | 第59回卒業証書授与式  |  |  |
| 5                       | 金 | なかよし遠足(1～4年)予備日                              | 5  | 月                       |  | 5             | 水 | 5                | 火 | 全中スキー大会②<br>全中スキーのため振替休業日                        | 5  | 火 | 8年振替休業日  |  |  |
| 6                       | 土 | 英検②  | 6  | 火                       | 全校朝会<br>PTA環境整備作業(PM)                              | 6             | 木 | 6                | 水 | 講話朝会 小中PTA評議員会<br>全中スキー大会③<br>全中スキーのため振替休業日      | 6  | 水 | 講話朝会<br>公立一般学力検査<br>専門委員会 職員会議<br>公立一般学校独自検査<br>立志式(7年生) |  |  |
| 7                       | 日 |  | 7  | 水                       | 講話朝会<br>専門委員会<br>職員会議                              | 7             | 金 | 7                | 木 | 全中スキー大会④<br>全中スキーのため振替休業日<br>アルペンスキー競技大会(5・6年)   | 7  | 木 | 保小連携会議<br>8年修学旅行①  |  |  |
| 8                       | 月 | 休 育 の 日                                      | 8  | 木                       |  | 8             | 土 | 8                | 金 |  | 8  | 金 | 8年修学旅行②  |  |  |
| 9                       | 火 | 避難訓練②  | 9  | 金                       | 中教研英語(松之山中)<br>テスト前部活動停止(～15日)                     | 9             | 日 | 9                | 土 | テスト前部活動停止(～14日)                                  | 9  | 土 | 8年修学旅行③  |  |  |
| 10                      | 水 | 講話朝会 就学時健康診断<br>テスト前部活動停止(～16日)<br>地区駅伝大会    | 10 | 土                       |  | 10            | 月 | 10               | 日 |  | 10 | 日 | 8年修学旅行④  |  |  |
| 11                      | 木 |  | 11 | 日                       |  | 11            | 火 | 11               | 月 | 建 国 記 念 の 日                                      | 11 | 月 | 8年振替休業日<br>地区子ども会④                                       |  |  |
| 12                      | 金 |  | 12 | 月                       |  | 12            | 水 | 12               | 火 | 公立特色化選抜面接等<br>生徒朝会 新人スキー大会激励会<br>全中スキー大会報告会(朝会時) | 12 | 火 | 新登校班開始   |  |  |
| 13                      | 土 |  | 13 | 火                       |  | 13            | 木 | 13               | 水 | 児童朝会<br>学園会議 職員会議<br>新人スキー大会<br>7・8年生3学期期末テスト①   | 13 | 水 | 学園会議   |  |  |
| 14                      | 日 |  | 14 | 水                       | 児童朝会   | 14            | 金 | 14               | 木 | 成人 の 日   | 14 | 木 | 音楽朝会<br>公立入試合格発表   |  |  |
| 15                      | 月 |  | 15 | 木                       | 2学期期末テスト①<br>クラブ(8/10)                             | 15            | 土 | 15               | 金 | 競技会予備日<br>7・8年生3学期期末テスト②                         | 15 | 金 |  |  |  |
| 16                      | 火 | 2学期中間テスト①                                    | 16 | 金                       | 2学期期末テスト②  | 16            | 日 | 16               | 土 |  | 16 | 土 |  |  |  |
| 17                      | 水 | 児童朝会<br>専門委員会<br>2学期中間テスト②<br>地区駅伝大会報告会(放課後) | 17 | 土                       |  | 17            | 月 | 17               | 日 |  | 17 | 日 |  |  |  |
| 18                      | 木 |  | 18 | 日                       |  | 18            | 火 | 18               | 月 |  | 18 | 月 |  |  |  |
| 19                      | 金 |  | 19 | 月                       |  | 19            | 水 | 19               | 火 |  | 19 | 火 | 生徒朝会<br>公立2次出願(～20日)                                     |  |  |
| 20                      | 土 |  | 20 | 火                       | 中教研創設55周年研究大会                                      | 20            | 木 | 20               | 水 | 音楽朝会<br>新1年生体験入学                                 | 20 | 水 | 終業式  |  |  |
| 21                      | 日 |  | 21 | 水                       | 音楽朝会<br>学園会議 職員会議                                  | 21            | 金 | 21               | 木 | 学習参観 学年懇談会<br>9年生を送る会                            | 21 | 木 | 春 分 の 日  |  |  |
| 22                      | 月 |  | 22 | 木                       | 絆スクール集会  | 22            | 土 | 22               | 金 | 6年生を送る会<br>7・8年生アルペン授業(1日)                       | 22 | 金 | 第72回卒業証書授与式<br>終業式 職員会議<br>公立2次学力検査等                     |  |  |
| 23                      | 火 | 生徒朝会   | 23 | 金                       | 勤 労 感 謝 の 日  | 23            | 日 | 23               | 土 |  | 23 | 土 |  |  |  |
| 24                      | 水 | 音楽朝会<br>学園会議 職員会議                            | 24 | 土                       |  | 24            | 月 | 24               | 日 |  | 24 | 日 |  |  |  |
| 25                      | 木 |  | 25 | 日                       |  | 25            | 火 | 25               | 月 |  | 25 | 月 | 学年末休業 始<br>離任式 学園会議<br>公立2次合格発表                          |  |  |
| 26                      | 金 | 5限放課(1～5年)<br>前日準備(6年)                       | 26 | 月                       |  | 26            | 水 | 26               | 火 | 全校朝会<br>公立一般志願変更(～28日)<br>保小連絡会②                 | 26 | 火 |  |  |  |
| 27                      | 土 | 第6回泉沢町教育フェスティバル                              | 27 | 火                       | 生徒朝会<br>中学校PTA評議員会<br>職員会議                         | 27            | 木 | 27               | 水 | 二分の一成人式<br>学習参観 学年懇談会                            | 27 | 水 |  |  |  |
| 28                      | 日 |  | 28 | 水                       |  | 28            | 金 | 28               | 木 |  | 28 | 木 |  |  |  |
| 29                      | 月 | 振替休業日  | 29 | 木                       | クラブ(9/10)  | 29            | 土 | 29               | 金 |  | 29 | 金 |  |  |  |
| 30                      | 火 | 県駅伝大会激励会(放課後)                                | 30 | 金                       | 学習参観(道徳)<br>学年懇談会                                  | 30            | 日 | 30               | 土 |  | 30 | 土 |  |  |  |
| 31                      | 水 | 生活朝会   |    |                         |  | 31            | 月 | 31               | 日 |  | 31 | 日 | 学年末休業 終  |  |  |
| 保育園運動会 12年生応援           |   |  |    | おもちゃラント 2年生が園児を招待       |  |               |   | アルペンスキー記録会(1～4年) |   |  |    |   |  |  |  |
| 授業:22日 給食:22回           |   | 授業:21日 給食:21回                                |    | 授業:15日 給食:15回           |  | 授業:17日 給食:17回 |   | 授業:19日 給食:19回    |   | 授業:15日 給食:14回                                    |    |   |  |  |  |
| 2学期 授業日数:79日 給食実施回数:78回 |   |  |    | 3学期 授業日数:51日 給食実施回数:50回 |  |               |   |                  |   |  |    |   |  |  |  |

平成30年度

# 湯沢認定こども園の保育

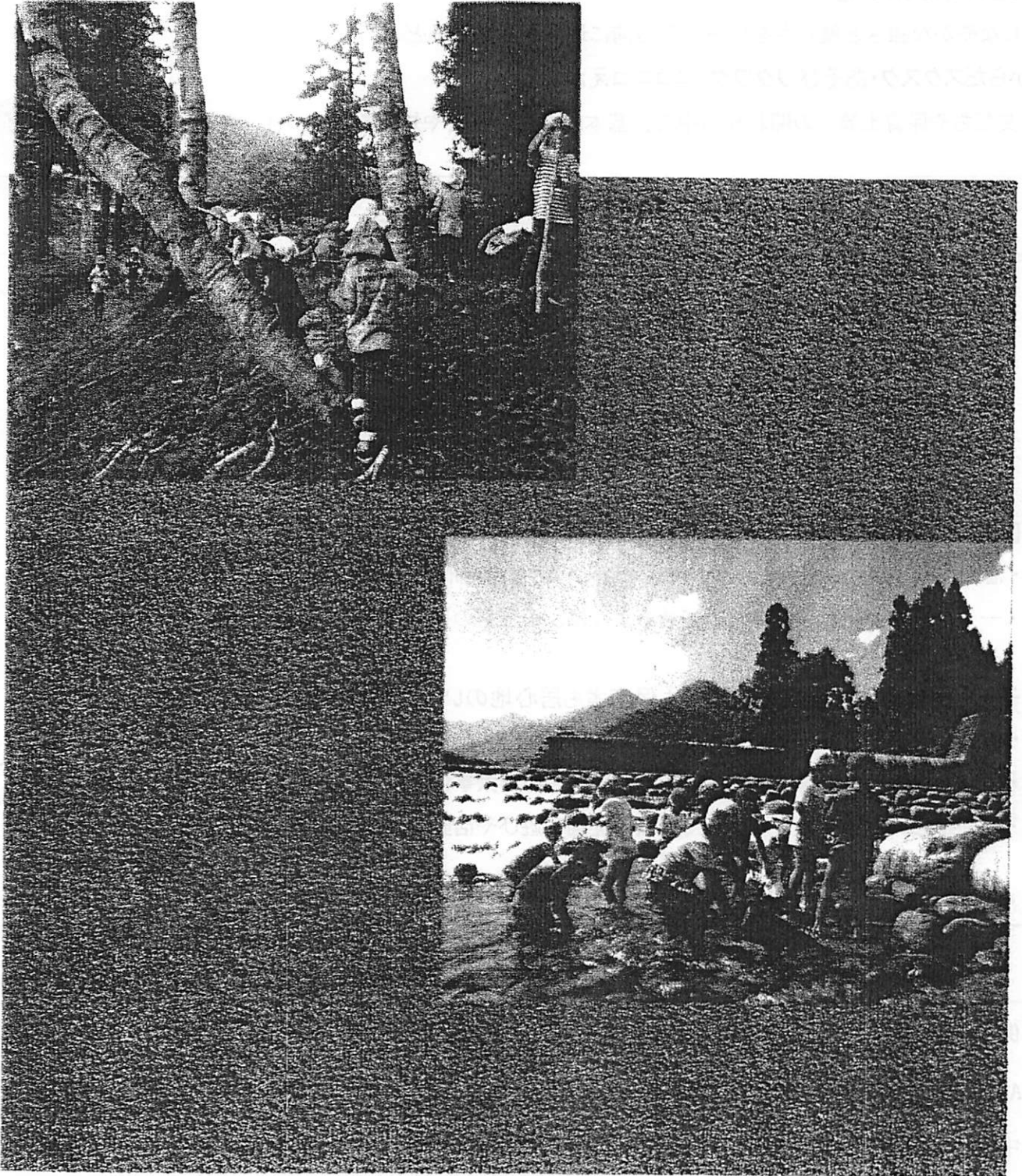

## 年間保育目標

### 『愛されてたくましく』

しなやかな強さと優しさを持ち 自ら前に進もうとする子ども

### 「からだスクスク・あそびワクワク・ニコニコえがお」

友だちや保育士等との関わりの中で、基本的な生活習慣や知恵を身につけ、豊かな感性を育む子ども

## 主なねらいと内容

### \* 自分でできる事の範囲を広げ、健康な体作りをめざす。

- ・リズム運動を週2回実施し、心も身体も刺激し発達を促すよう努める。
- ・戸外遊びや散歩、園外保育を通して、自然に興味・関心を持つ。
- ・食教育の一環としてクッキングの実践、畑の活動を通して食べ物への関心を高める。

### \* 園児一人ひとりの要求、要望を受け止め、発達にあった遊びの環境を整える。

- ・思いやり、いたわり、助け合いの心が育つよう異年齢同士の関わりを深める。
- ・一人ひとりが充実した時を過ごせるように、子どもの発達に合った遊びや活動を取り入れていく。

### \* 子どもが安心して過ごし、保護者も保育者も居心地のいい環境をめざす。

- ・毎日の挨拶や返事が誰とでも自然にできるようになる。
- ・子ども達の話丁寧を聴き、話をしたい気持ちを大事にしていく。
- ・規則正しい生活リズムのなかで元気に登園し遊びや活動に意欲的に取り組む。

## 学校・地域との連携

- |              |                       |          |             |
|--------------|-----------------------|----------|-------------|
| ・保小連絡会議      | ・祖父母との交流（畑作業、七夕会、収穫祭） |          |             |
| ・ALT 来園      | ・敬老会、高齢者運動会への参加       | ・ハロウィン   |             |
| ・中学生体験学習受け入れ | ・絵本ボランティアとの交流         | ・権現様祭り   | ・三俣散策       |
| ・ゆのさと園訪問     | ・雪割草訪問                | ・やまぶきの集い | ・ユースポ！の運動遊び |

| 4月  |                   | 5月  |                            | 6月  |                        | 7月  |                   | 8月  |                | 9月  |                |
|-----|-------------------|-----|----------------------------|-----|------------------------|-----|-------------------|-----|----------------|-----|----------------|
| 1日  |                   | 1火  |                            | 1金  | お父さん出番ですよ              | 1日  |                   | 1水  | のび1            | 1土  |                |
| 2月  |                   | 2水  |                            | 2土  |                        | 2月  |                   | 2木  | 川あそび           | 2日  |                |
| 3火  |                   | 3木  |                            | 3日  |                        | 3火  |                   | 3金  |                | 3月  |                |
| 4水  | 入園進級のつどい          | 4金  |                            | 4月  |                        | 4水  | 七夕祖父母会<br>パワーアップ② | 4土  |                | 4火  |                |
| 5木  |                   | 5土  |                            | 5火  |                        | 5木  | 0.1歳児保護者交流会       | 5日  |                | 5水  | のび5            |
| 6金  |                   | 6日  |                            | 6水  | 初級保育講座                 | 6金  | 高齢者大運動会           | 6月  |                | 6木  |                |
| 7土  |                   | 7月  |                            | 7木  | 年少親子遠足<br>年長保護者交流会     | 7土  |                   | 7火  |                | 7金  | 湯沢町敬老会         |
| 8日  |                   | 8火  | こども園・小学校<br>連絡会            | 8金  |                        | 8日  |                   | 8水  |                | 8土  |                |
| 9月  |                   | 9水  |                            | 9土  |                        | 9月  |                   | 9木  | パワーアップ③<br>のび2 | 9日  |                |
| 10火 |                   | 10木 |                            | 10日 |                        | 10火 |                   | 10金 |                | 10月 | 年長運動遊び教室       |
| 11水 |                   | 11金 |                            | 11月 | 絵本読み聞かせ<br>年長          | 11水 | 中村T               | 11土 |                | 11火 | 未満児親子遠足        |
| 12木 |                   | 12土 |                            | 12火 | 年中                     | 12木 |                   | 12日 |                | 12水 | のび6            |
| 13金 |                   | 13日 |                            | 13水 | 1年生との交流<br>年少          | 13金 | 月予定会議             | 13月 |                | 13木 | パワーアップ⑤        |
| 14土 |                   | 14月 |                            | 14木 | 年中交流会 2歳児              | 14土 |                   | 14火 |                | 14金 | 月予定会議          |
| 15日 |                   | 15火 | 月予定会議<br>中村T               | 15金 | 月予定会議<br>1歳児           | 15日 |                   | 15水 |                | 15土 |                |
| 16月 | 月予定会議             | 16水 | 年長親子遠足                     | 16土 |                        | 16月 |                   | 16木 | 月予定会議          | 16日 |                |
| 17火 |                   | 17木 | 合同避難訓練①                    | 17日 |                        | 17火 |                   | 17金 | 食育             | 17月 |                |
| 18水 |                   | 18金 | 食育                         | 18月 |                        | 18水 | 川遊び               | 18土 |                | 18火 | 避難訓練<br>のび7    |
| 19木 | 食育                | 19土 |                            | 19火 | 食育                     | 19木 | 食育                | 19日 |                | 19水 | 食育             |
| 20金 |                   | 20日 |                            | 20水 | 三俣浅貝散策<br>内科健診         | 20金 | 避難訓練              | 20月 |                | 20木 | 身体測定           |
| 21土 |                   | 21月 | 乳児保育講座                     | 21木 | 避難訓練 人形劇<br>パワーアップ①    | 21土 |                   | 21火 | 中村T            | 21金 | 給食運営会議<br>中村T  |
| 22日 |                   | 22火 | 歯科検診、3・4歳指導<br>年間活動計画会議    | 22金 | 中村T<br>年長運動遊び教室        | 22日 |                   | 22水 | 避難訓練<br>のび3    | 22土 |                |
| 23月 |                   | 23水 | やまぶきの集い ゆきわ<br>り草 年長運動遊び教室 | 23土 |                        | 23月 |                   | 23木 | 誕生会            | 23日 |                |
| 24火 | お花見 中村T<br>給食運営会議 | 24木 | 年長歯磨き指導                    | 24日 |                        | 24火 | 年長お楽しみ会           | 24金 | パワーアップ④        | 24月 |                |
| 25水 | 身体測定              | 25金 | 給食運営会議<br>県保育事業研究大会        | 25月 |                        | 25水 | 身体測定              | 25土 |                | 25火 |                |
| 26木 | 誕生会<br>月案会議       | 中村T |                            | 26火 | 身体測定<br>給食運営会議<br>内科健診 | 26木 | 誕生会               | 26日 |                | 26水 | 運動会リハーサル       |
| 27金 | 避難訓練              | 27日 |                            | 27水 |                        | 27金 | 月案会議              | 27月 | 権現様登山(年長)      | 27木 | 誕生会月案会議<br>のび8 |
| 28土 |                   | 28月 | 月案会議<br>身体測定               | 28木 | 誕生会 月案会議<br>2歳児保護者交流会  | 28土 |                   | 28火 | 月案会議           | 28金 |                |
| 29日 |                   | 29火 | 年中親子遠足                     | 29金 | あおぞらまつり                | 29日 |                   | 29水 |                | 29土 |                |
| 30月 |                   | 30水 | 誕生会<br>年長体力測定              | 30土 |                        | 30月 | 給食運営会議            | 30木 | 給食運営会議<br>のび4  | 30日 |                |
|     |                   | 31木 |                            |     |                        | 31火 |                   | 31金 | 親子であそぼう        |     |                |

ALT 中村T来園  
交通安全  
(毎月入れる)

さつま芋植え

クラス懇談会年少  
6/21

年中年長体力測定  
6月12か13日1年来園  
保育参加

のびのび教室13:15~14:30

| 10月                 |                              | 11月                              |                   | 12月 |                      | 1月   |                 | 2月  |                 | 3月          |                  |
|---------------------|------------------------------|----------------------------------|-------------------|-----|----------------------|------|-----------------|-----|-----------------|-------------|------------------|
| 1月                  |                              | 1木                               |                   | 1土  |                      | 1火   |                 | 1金  | 節分              | 1金          | ひな祭              |
| 2火                  |                              | 2金                               | 年中歯磨き指導           | 2日  |                      | 2水   |                 | 2土  |                 | 2土          |                  |
| 3水                  | 運動会                          | 3土                               |                   | 3月  |                      | 3木   |                 | 3日  |                 | 3日          |                  |
| 4木                  | パワーアップ⑥                      | 4日                               |                   | 4火  |                      | 4金   |                 | 4月  |                 | 4月          |                  |
| 5金                  | 以上児遠足                        | 5月                               |                   | 5水  |                      | 5土   |                 | 5火  | お茶会<br>卒園式会議    | 5火          |                  |
| 6土                  |                              | 6火                               |                   | 6木  | 発表会(以上児)             | 6日   |                 | 6水  | のび24            | 6水          | のび28             |
| 7日                  |                              | 7水                               | 発表会(未満児)<br>のび13  | 7金  |                      | 7月   |                 | 7木  |                 | 7木          | 誕生会              |
| 8月                  |                              | 8木                               | 年長運動遊び教室          | 8土  |                      | 8火   |                 | 8金  | そり遊び            | 8金          | 避難訓練<br>保小連携会議   |
| 9火                  | 合同避難訓練②                      | 9金                               | 中村T               | 9日  |                      | 9水   | のび20            | 9土  |                 | 9土          |                  |
| 10水                 | 就学時健康診断                      | 10土                              |                   | 10月 | 年長歯磨き指導<br>親子食育クッキング | 10木  |                 | 10日 |                 | 10日         |                  |
| 11木                 | この週に朝顔プレゼント<br>(1年生) のび9 中村T | 11日                              |                   | 11火 | 絵本読み聞かせ<br>年長        | 11金  |                 | 11月 |                 | 11月         |                  |
| 12金                 |                              | 12月                              |                   | 12水 | のび17 年中              | 12土  |                 | 12火 |                 | 12火         | 職員会議             |
| 13土                 |                              | 13火                              | 収穫祭               | 13木 | 年長10日と同様<br>年少       | 13日  |                 | 13水 | 中村T             | 13水         | 身体測定<br>のび29 中村T |
| 14日                 |                              | 14水                              | のび14              | 14金 | 中村T<br>2歳児1歳児 ↓      | 14月  |                 | 14木 | のび25            | 14木         | お別れ会             |
| 15月                 | 歯科検診・3歳児フッ化<br>物塗布指導 のび10    | 15木                              | 七五三<br>月予定会議      | 15土 |                      | 15火  | そり遊び<br>のび21    | 15金 | 月予定会議<br>身体測定   | 15金         | 食育 団子まき          |
| 16火                 | 月予定会議 ↓                      | 16金                              | 食育                | 16日 |                      | 16水  | 月予定会議           | 16土 |                 | 16土         |                  |
| 17水                 |                              | 17土                              |                   | 17月 | 身体測定<br>月予定会議        | 17木  | 中村T             | 17日 |                 | 17日         |                  |
| 18木                 | 年長運動遊び教室                     | 18日                              |                   | 18火 | 誕生会                  | 18金  | 食育              | 18月 | のび26            | 18月         |                  |
| 19金                 | 食育                           | 19月                              |                   | 19水 | 食育 のび18              | 19土  |                 | 19火 | 食育              | 19火         | 卒園式リハーサル         |
| 20土                 |                              | 20火                              | 避難訓練              | 20木 | 避難訓練                 | 20日  |                 | 20水 | 新1年生体験入学        | 20水         |                  |
| 21日                 |                              | 21水                              | 身体測定              | 21金 | クリスマス会               | 21月  |                 | 21木 | 誕生会             | 21木         |                  |
| 22月                 | 身体測定                         | 22木                              | 誕生会 のび15          | 22土 |                      | 22火  | 身体測定            | 22金 | 避難訓練            | 22金         |                  |
| 23火                 | 誕生会                          | 23金                              |                   | 23日 |                      | 23水  | 合同避難訓練③<br>のび22 | 23土 |                 | 23土         |                  |
| 24水                 | 内科健診                         | 24土                              |                   | 24月 |                      | 24木  | 誕生会             | 24日 |                 | 24日         |                  |
| 25木                 | 未満児発表会<br>リハーサル のび11         | 25日                              |                   | 25火 | 給食運営会議               | 25金  | 給食運営会議          | 25月 |                 | 25月         |                  |
| 26金                 | 月案会議                         | 26月                              |                   | 26水 | のび19                 | 26土  |                 | 26火 | こども園・小学校<br>連絡会 | 26火         |                  |
| 27土                 |                              | 27火                              | 発表会(以上<br>児)リハーサル | 27木 | 月案会議                 | 27日  |                 | 27水 | 月案会議            | 27水         | 卒園式              |
| 28日                 |                              | 28水                              | 月案会議<br>のび16      | 28金 |                      | 28月  |                 | 28木 | 給食運営会議<br>のび27  | 28木         | 職員会議<br>給食運営会議   |
| 29月                 |                              | 29木                              |                   | 29土 |                      | 29火  | 月案会議            |     |                 | 29金         |                  |
| 30火                 | 給食運営会議                       | 30金                              | 給食運営会議            | 30日 |                      | 30水  |                 |     |                 | 30土         |                  |
| 31水                 | ハロウィン<br>内科健診 のび12           |                                  |                   | 31月 |                      | 31木  | 新年お楽しみ会<br>のび23 |     |                 | 31日         |                  |
| 交通安全教室<br>年長、年中体力測定 |                              | 9年生家庭科授業<br>12月12か13日に 2年おもちゃランド |                   |     |                      | 体験入学 |                 |     |                 | 団子まき<br>童画展 |                  |