



Audi FIS
ALPINE SKI WORLD CUP
Yuzawa Naeba JAPAN 2016
Giant Slalom (Men) & Slalom (Men) - February 13th & 14th

大会報告書

dentsu
2016年3月

• 大会概要	P.02	• 競技前日(ヒブドロー/2月12日)	P.26
• 組織体制 1	P.03	• 競技1日目(男子大回転競技/ヒブドロー/2月13日)	P.27
• 組織体制 2	P.04	• 競技2日目(男子回転競技/2月14日)	P.28
• 組織体制(事務局)	P.05	• 表彰式	P.29
• 競技役員	P.06	• 会場装飾	P.30
• 2月11日・12日タイムスケジュール	P.07	• 制作物一覧	P.31
• 2月13日・14日タイムスケジュール	P.08	• VIP関係	P.42
• 大会ほか来場者数	P.09	• スポンサー関係	P.44
• チケット販売実績	P.10	• メディアセンター	P.47
• メディア来場者数	P.11	• 大型ビジョンCF	P.48
• 競技役員出役実績	P.12	• プログラム広告	P.53
• 選手団参加実績	P.13	• 組織委員会公式ホームページ	P.56
• 競技結果	P.14	• 広報関連	P.57
• 賞金表	P.15	• Audi関連	P.59
		• メディア露出	P.60

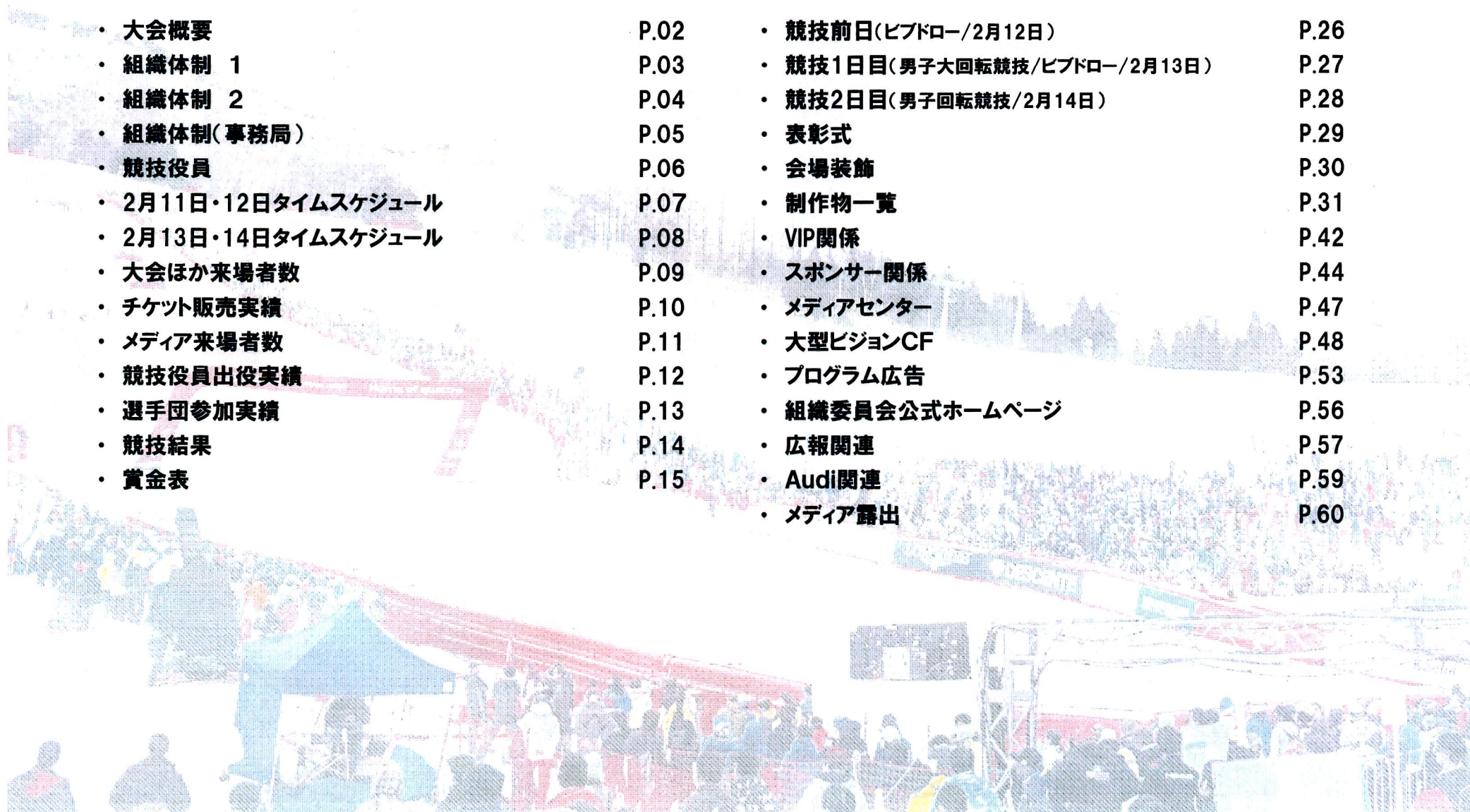

大会概要

- 大会名称 (和) Audi FISアルペンスキーワールドカップ2016 湯沢苗場大会
(英) Audi FIS Alpine Ski World Cup Yuzawa Naeba Japan 2016

- スケジュール [競技1日目]
2月13日(土曜) 男子大回転競技(Giant-slamom)
8:00 開場
10:00 男子大回転1本目スタート
11:30 1本目終了
13:00 男子大回転2本目スタート
14:00 2本目終了
表彰式

- [競技2日目]
2月14日(日曜) 男子回転競技(Slalom)
8:00 開場
10:00 男子回転1本目スタート
11:30 1本目終了
13:00 男子回転2本目スタート
14:00 2本目終了
表彰式

- 開催地 苗場スキー場(〒949-6212 新潟県南魚沼郡湯沢町三国202)

- 主催・後援 公益財団法人全日本スキー連盟(SAJ)
公益財団法人新潟県スキー連盟
湯沢町
新潟県
新潟県教育委員会

- 大会スポンサー ・ FISタイトルスポンサー: アウディ
・ FIS公式タイムキーパー: ロンジン
・ LOCスポンサー: 株式会社NTTドコモ
キリンビール株式会社
株式会社プリンスホテル
SGホールディングス株式会社
読売新聞社
東日本旅客鉄道株式会社
株式会社クラブ
白瀧酒造株式会社
御幸毛織株式会社
他109社

- 放送 NHK BS1にて生中継

組織体制 1

● Organizing Committee(組織委員会)

役職	氏名	所属
委員長	菱沼 信夫	(公財)全日本スキー連盟副会長
副委員長	古川 年正	(公財)全日本スキー連盟専務理事
	田村 正幸	湯沢町長
	白井 孝雄	(公財)新潟県スキー連盟副会長
	高橋 喜平太	(公財)新潟県スキー連盟専務理事
	赤坂 茂好	(株)プリンスホテル 代表取締役兼副社長執行役員
委員	村里 敏彰	(公財)全日本スキー連盟理事
	若月 等	(公財)全日本スキー連盟理事
	皆川賢太郎	(公財)全日本スキー連盟理事
	成田 収平	(公財)全日本スキー連盟競技本部長
	岩谷 高峰	(公財)全日本スキー連盟アルペン部長
	柳 一成	(公財)新潟県スキー連盟アルペン部長
	森 晃	(公財)長野県スキー連盟アルペン部長
	佐藤 譲	湯沢町スキー連盟会長
	宮坂 肇	(株)プリンスホテル 執行役員・苗場総支配人
	種村 徹	(株)プリンスホテル 苗場スキー場支配人
	清水 道夫	湯沢町教育委員会 教育長

組織体制 2

● 湯沢町実行委員会

役職	氏名	所属
顧問	齋藤隆景	新潟県議会議員
顧問	松原良道	新潟県議会議員
顧問	高岡久	陸上自衛隊第5施設群長兼高田駐屯地司令
顧問	大崎達也	陸上自衛隊高田駐屯地第2普通科連隊長
顧問	丸山由明	新潟県県民生活・環境部長
顧問	高井盛雄	新潟県教育委員会教育長
顧問	勝又榮一	南魚沼市消防本部消防長
参与	南雲正	湯沢町議会議長
参与	師田保	湯沢町議会副議長
参与	佐藤守正	湯沢町議会議員
参与	田村計久	湯沢町議会議員
参与	宮田眞理子	湯沢町議会議員
参与	関忠夫	湯沢町議会議員
参与	白井孝雄	湯沢町議会議員
参与	角谷勉	湯沢町議会議員
参与	岸野雅人	湯沢町議会議員
参与	高橋五輪夫	湯沢町議会議員
参与	高橋政喜	湯沢町議会議員
参与	並木利彦	湯沢町議会議員
参与	渡部麻里子	新潟日報六日町支局長
参与	板鼻幸雄	毎日新聞南魚沼通信部
参与	江川慎太郎	朝日新聞社六日町支局長
参与	藤本宏	読売新聞社長岡支局
参与	慶田久幸	産業経済新聞社新潟支局長
参与	大久保潤	日本経済新聞社新潟支局長
参与	鈴木誠治	スポーツニッポン新潟社新潟支局長
参与	齋藤大	時事通信社新潟支局長
参与	石井利喜	NHK新潟放送局長岡報道室
参与	五十嵐幹史	BSN新潟放送局長岡支社長
参与	玉木正晴	NST新潟総合テレビ長岡支社長
参与	上村哲男	TeNYテレビ新潟放送網長岡支社長
参与	今井量康	新潟テレビ21長岡支社長
参与	山本安幸	FMゆきくに放送局長
会長	田村正幸	湯沢町長
副会長	古川年正	(公財)全日本スキー連盟常務理事
副会長	岩谷高峰	(公財)全日本スキー連盟アルペン部長
副会長	尾身孝昭	(公財)新潟県スキー連盟会長
副会長	佐藤謙	湯沢町スキー連盟会長
副会長	皆川賢太郎	元オリンピック選手・湯沢町観光大使
副会長	宮坂肇	(株)プリンスホテル執行役員苗場総支配人
副会長	半澤誠治	湯沢町副町長
副会長	清水道夫	湯沢町教育委員会教育長

役職	氏名	所属
委員	柳一成	(公財)新潟県スキー連盟アルペン部長
委員	白井孝雄	(公財)新潟県スキー連盟中越協議会長
委員	中嶋格	湯沢町体育協会会長
委員	小林康昌	新潟県南魚沼地域振興局長
委員	岡部正憲	新潟県南魚沼警察署長
委員	安川敬一郎	南魚沼都市医師会長
委員	井上陽介	湯沢町保健医療センター管理者
委員	若井高志	南魚沼市消防本部湯沢消防署長
委員	関根伸幸	国土交通省長岡国道事務所湯沢維持出張所長
委員	遠山幸一	東日本旅客鉄道(株)越後湯沢駅長
委員	阿部誠	東日本高速道路(株)湯沢管理事務所長
委員	梶沢壮一	南越後観光バス(株)代表取締役
委員	森下進	湯沢町タクシー協会会長
委員	林敏幸	湯沢町商工会長
委員	小林庄一	湯沢町観光協会会長
委員	富井松一	湯沢温泉観光協会会長
委員	井口智裕	湯沢温泉旅館組合長
委員	井口智裕	(一社)雪国観光圏代表理事
委員	高野政道	岩原観光協会会長
委員	和田一郎	苗場かぐら観光協議会会長
委員	金澤龍太	苗場観光協会会長
委員	師田富士男	浅貝町内会会長
委員	池田肇	二居町内会会長
委員	山柴雄次	三保地区代表町内会長
委員	阿部道雄	神立地区代表町内会長
委員	林真琴	湯沢地区代表町内会長
委員	種村徹	(株)プリンスホテル苗場スキー場支配人
委員	剣持義勝	湯沢町スキー場振興協議会会長
委員	林俊一	湯沢町建設業安全協議会会長
委員	木村和哲	NPO法人ユースポ!代表理事
委員	飯塚由加	湯沢町スポーツ推進委員会会長
委員	田村豊	湯沢中学校長
委員	種村公夫	湯沢小学校長
委員	池田博子	湯沢町教育委員会教育委員長
委員	腰越則夫	湯沢町議会事務局長
委員	高橋功	湯沢町総務部長
委員	山岸勝彦	湯沢町税務町民部次長
委員	南雲剛	湯沢町産業観光部長
委員	高野剛	湯沢町地域整備部長
委員	森下政史	湯沢町健康福祉部長
委員	高橋弘介	湯沢町子育て教育部長
委員	田村雅和	湯沢町税務町民部長(会計管理者)
監事	井之川将男	学識経験者

組織体制（事務局）

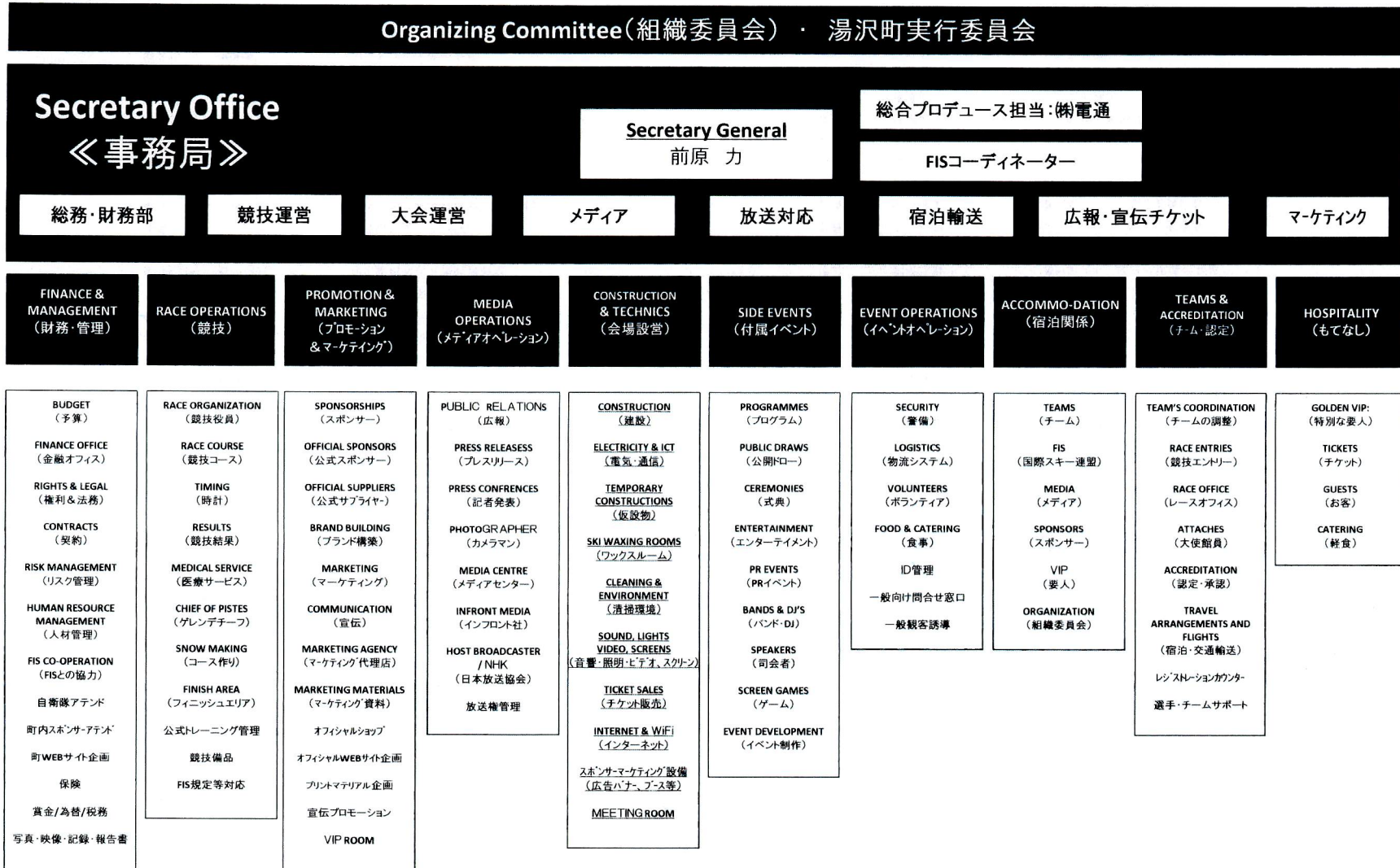

競 技 役 員

TD FIS 技術代表
CHOYong Jae (KOR: FIS)

Referee レフリー
Markus Waldner (FIS)
(Chief Race Director)

Assistant Referee アシスタントレフリー
Emmanuel Couder (FIS)
(Coordinator Men's)

Material Controller
マテリアルコントローラー
Mike Kertesz (FIS)
(Technical Operations Manager)

W-Cup Coordinator
ワールドカップコーディネーター
児玉 修 (SAJ)

Technical Coordinator
テクニカルコーディネーター
中村実彦 (SAJ)

Chief of Race 競技委員長
森 晃 (長野県スキー連盟: JPN)

Assistant Chief of Race
副競技委員長
柳 一成 (新潟県スキー連盟: JPN)

Start Referee スタート審判
澤野 博 (SAJ)

Finish Referee ファイニッシュ審判
谷口 充 (SAJ)

Point Committee ポイント委員
大野正智 (SAJ)
宮津一也 (長野県スキー連盟: JPN)

Course Setter コースセッター
Men GS 1st Florian Raich (AUT)
Men GS 2nd Helmut Krug (SUI)
Men SL 1st Albert Doppelhofer (GER)
Men SL 2nd Christian Mitter (NOR)

Chief Race Office チーフレースオフィス
前原 力

Assistant Race Office
アシスタントレースオフィス
藤ノ木一正

Race Secretary レースセクレタリー
田村康大

Assistant Race Secretary
アシスタントレースセクレタリー
桜井 太

Race Office
清水利一
山中 茂
小澤紀子
杵渕みどり
加藤佳世
皆川安寿香
飯塚李歩
田村 淳

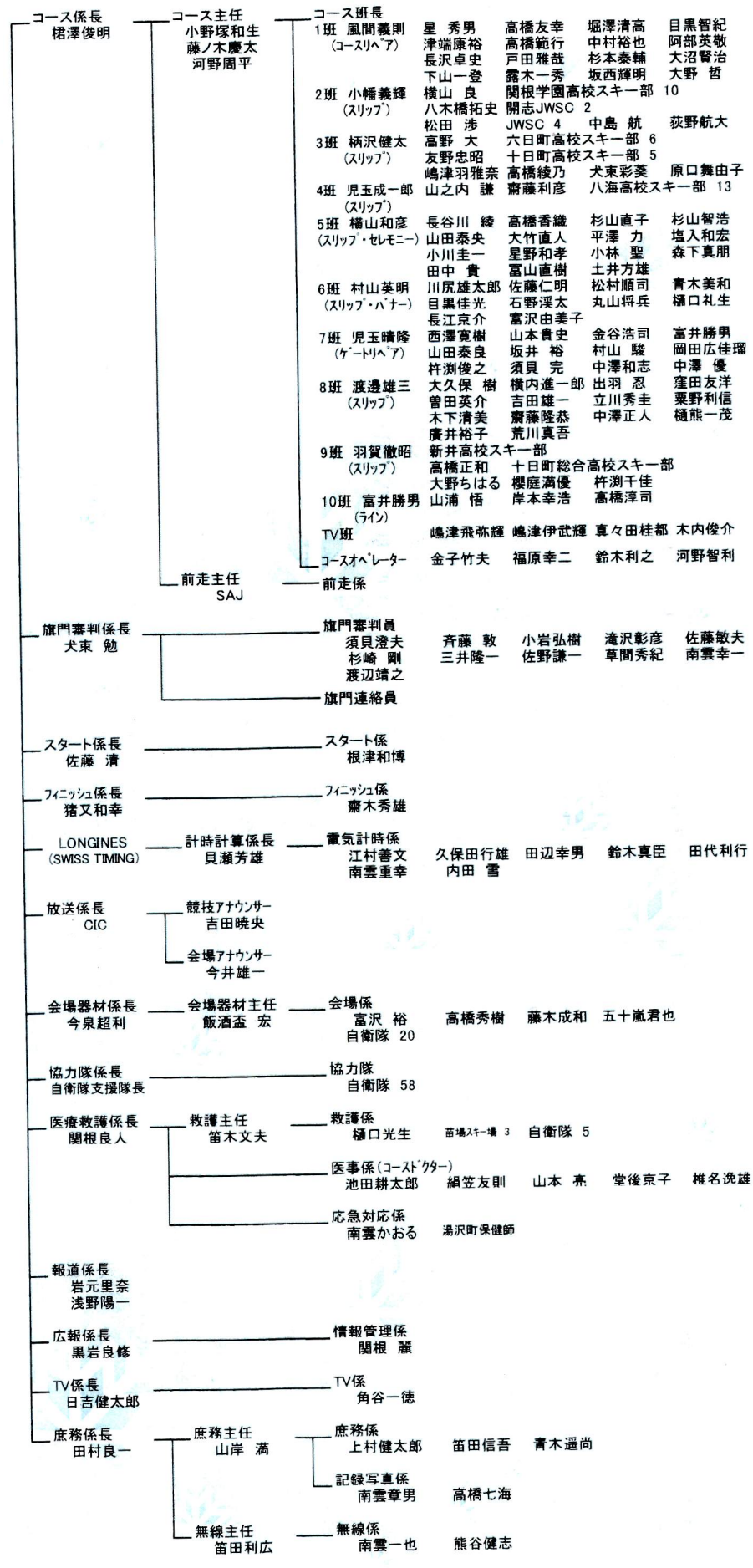

2月11日・12日タイムスケジュール

Date	Description	Time(LOC)	Time(CET)	Location
11-Feb-16	OFFICIAL ARRIVAL DAY			
	Lift Open	08:00	00:00	
	Warmup and Training area	08:00 - 15:00	00:00 - 07:00	
	Race Office	10:00 - 20:00	02:00 - 12:00	PH Wing6 2F Mt.40 #11
	Media center	12:00 - 18:00	04:00 - 10:00	PH Wing6 1F SYAKUNAGE
	Travel & Payment Office	13:00 - 17:00	05:30 - 09:00	PH Wing6 2F Mt.40 #10
	Team Captain's Meeting	17:00	09:00	PH Wing6 1F MIKUNI
	Welcome party	18:00 - 19:30	10:00 - 11:30	PH Wing6 1F KIYOTSU

Date	Description	Time(LOC)	Time(CET)	Location
12-Feb-16	Lift open	07:30	23:30	Prince Gondla 1
		08:00	00:00	High Speed 8
	Warmup and training area	08:00 - 15:00	00:00 - 07:00	High Speed 8
	Free skiing on race course			
	Coaches on Place	07:55	No movement after taking position	
	GS skis : 2 laps	08:00 - 08:45	00:00 - 00:45	Prince Gondola 1
	SL skis : 2 laps	09:00 - 09:30	01:00 - 01:30	High Speed 8
	LOC Press conference	16:00	08:00	PH Wing6 1F SYAKUNAGE
	Team captains meeting	17:00	09:00	PH Wing6 1F MIKUNI
	Team Doctor's meeting	08:30	00:30	Finish area
	Public Draw	17:45	09:45	Finish area PH = Prince Hotel

2月13日・14日タイムスケジュール

Date / Date / Datum	Site / Lieu / Ort	Country / Pays / Land	Event (SL / GS)
13/02/2016	YUZAWA-NAEBA	JPN	GS
Name of event / Nom de l'événement / Name der Veranstaltung AUDI FIS SKI WORLD CUP			
Place of jury inspection / lieu d'inspection du jury / Ort der Besichtigung Jury		Place	Time
		Start	7:30
Radios / Radios / Funkgeräte		6:30	
Liaison Coaches		Rainer Niklas (SWE) Urban Planisek (RUS)	
Lift open / Ouverture des remontées mécaniques / Lift öffnet		7:00	
Warmup and training area / Piste d'échauffement et d'entraînement / Aufwärm- und Trainingspiste		7:00 - info Christian Mitter (NOR)	
Run / Manche / Lauf		1st / 1ère / 1.	2nd / 2ème / 2.
Course setter / Traceur / Kurssetzer		Janez Slivnik (AUT)	Helmut Krug (SUI)
Inspection (one) / Reconnaissance (une) / Besichtigung (eine)		Bib1-30 : 8:15 - 9:00 >31 : 8:30 - 9:45	12:00 - 12:30
Entry for racers closed / Entrée fermée pour coureurs / Zutritt für Wettkämpfe geschlossen		8:45	12:10
Photographers on place / Photographes en position / Fotografen am Platz		9:00	12:00
Entry for all closed / Entrée fermée pour tous / Zutritt für alle geschlossen		9:40	12:40
Coaches on place / Entraîneurs en position / Trainer am Platz		9:45	12:45
POV Camera Number / Nombre / Anzahl	-	Start time 1st camera racer / Heure de départ caméra 1 / Startzeit vorläufer 1	-
Forerunners Number / Nombre / Anzahl	3	Start time 1st Forerunner / Heure de départ ouvreure 1 / Startzeit Vorläufer 1	12:55
Start time racer no. 1 / Heure de départ no 1 / Startzeit Nr. 1		10:00	13:00
Start interval / Intervalle de départ / Startintervall		1-15 : 1'45 16-30 : 1'30	1-15 : 1'30 16-22 : 1'45 23-30 : 2'00
31+ : 40"			
Television breaks / Televisione intermédiaire / TV Pause		After 15,22,30th : 3:30	15,22nd : 3:30
Slip crews / Lisseurs / Rutschkommandos		Continuous	
Intermediate times / Temps intermédiaires / Zwischenzeiten		3	
		Place	Time
Flower ceremony / Cérém. Des fleurs / Blumenzeremonie		1-3 place, at finish area	End of race
Prize giving ceremony / Remise des prix / Siegerehrung		1-3 place, at finish area	End of Flower ceremony
Public draw / tirage au sort / Öffentliche Auslosung /		Racers must appear Meeting Point Info	WCSL-GS 8-15 @ 17:30 WCSL-GS 1-7 @ 17:45 Meeting Point FIS Room Building 6 - 2nd Floor Draw Begins at 17:45
Press conference / Conference de presse / Pressekonferenz		1-3 place, at Media center Directly after the Awards ceremony	
Course setter next race / traceur prochaine compétition / Kurssetzer nächste		Albert Doppelhofer (GER) 14h30 - Christian Mitter (NOR)	
Next team captains meeting / Prochaine séance des chefs d'équipes / Nächste Mannschaftsführersitzung		Yuzawa-Naeba 13/02/2016 17:00 1F MIKUNI	
Miscellaneous / Divers / Verschiedenes Info : Team Doctors MEETING : 8:30 FINISH AREA Coaches movements during race : TV break only Service Men : TV break only and exit at reserve start Athlete Representative : Tim Jitloff (USA)			

Date / Date / Datum	Site / Lieu / Ort	Country / Pays / Land	Event (SL / GS)
14/02/2016	YUZAWA-NAEBA	JPN	SL
Name of event / Nom de l'événement / Name der Veranstaltung AUDI FIS SKI WORLD CUP			
Place of jury inspection / lieu d'inspection du jury / Ort der Besichtigung Jury		Place	Time
		Start	7:30
Radios / Radios / Funkgeräte		6:30	
Liaison Coaches		Furlan Samo (RUS) Rainer Niklas (SWE)	
Lift open / Ouverture des remontées mécaniques / Lift öffnet		7:00	
Warmup and training area / Piste d'échauffement et d'entraînement / Aufwärm- und Trainingspiste		7:00 - info Christian Mitter (SUI)	
Run / Manche / Lauf		1st / 1ère / 1.	2nd / 2ème / 2.
Course setter / Traceur / Kurssetzer		Albert Doppelhofer (GER)	Christian Mitter (SUI)
Inspection (one) / Reconnaissance (une) / Besichtigung (eine)		Bib1-30 : 8:15 - 9:00 >31 : 8:30 - 9:15	12:00 - 12:30
Entry for racers closed / Entrée fermée pour coureurs / Zutritt für Wettkämpfe geschlossen		8:45	12:10
Photographers on place / Photographes en position / Fotografen am Platz		9:00	12:00
Entry for all closed / Entrée fermée pour tous / Zutritt für alle geschlossen		9:40	12:40
Coaches on place / Entraîneurs en position / Trainer am Platz		9:45	12:45
POV Camera Number / Nombre / Anzahl	1	Start time 1st camera racer / Heure de départ caméra 1 / Startzeit vorläufer 1	12:50
Forerunners Number / Nombre / Anzahl	3	Start time 1st Forerunner / Heure de départ ouvreure 1 / Startzeit Vorläufer 1	12:55
Start time racer no. 1 / Heure de départ no 1 / Startzeit Nr. 1		10:00	13:00
Start interval / Intervalle de départ / Startintervall		1-15 : Run + 30" 16-30 : Run + 25"	1-15 : Run + 25" 16-22 : Run + 30" 23-30 : Run + 35"
31+ : Running time			
Television breaks / Televisione intermédiaire / TV Pause		After 15,22,30th : 3:30	15,22nd : 3:30
Slip crews / Lisseurs / Rutschkommandos		Continuous	
Intermediate times / Temps intermédiaires / Zwischenzeiten		2	
		Place	Time
Flower ceremony / Cérém. Des fleurs / Blumenzeremonie		1-3 place, at finish area	End of race
Prize giving ceremony / Remise des prix / Siegerehrung		1-3 place, at finish area	End of Flower ceremony
Public draw / tirage au sort / Öffentliche Auslosung /		Racers must appear Meeting Point Info	WCSL-SL 8-15 @ 17:30 WCSL-SL 1-7 @ 17:45 Meeting Point FIS Room Building 6 - 2nd Floor Draw Begins at 17:45
Press conference / Conference de presse / Pressekonferenz		1-3 place, at Media center Directly after the Awards ceremony	
Course setter next race / traceur prochaine compétition / Kurssetzer nächste		DH at Chamonix (FRA) Hannes Trinkl (FIS)	
Next team captains meeting / Prochaine séance des chefs d'équipes / Nächste Mannschaftsführersitzung		20:00 Wednesday Chamonix (FRA)	
Miscellaneous / Divers / Verschiedenes Coaches and services movements during race: TV break only and public slope. SA-YO-NA-RA and look forward to see you next time in JAPAN.			

大会ほか来場者数

- 2月11日(木) ウェルカムパーティー 250人
- 2月12日(金) ビブドロ- (GS) 500人
- 2月13日(土) 男子大回転競技 (Giant-slamom) 来場者数 5,289人
スキー場 12,000人 (ワールドカップ以外)
※スキー場来場者数の30%程度の方がコース脇で観戦していたと思われるが、ワールドカップの来場者数には含めていない。
- ビブドロ- (SL) 1,500人
- 2月14日(日) 男子回転競技 (Slalom) 来場者数 5,158人
スキー場 10,000人 (ワールドカップ以外)
※スキー場来場者数の30%程度の方がコース脇で観戦していたと思われるが、ワールドカップの来場者数には含めていない。

チケット販売実績

● 2日間通し券／2月13日(土)-2月14日(日)

席種	券種	オンライン 販売	湯沢町 公民館	越後湯沢駅	会場販売	合計
スタンド自由席	-	140	0	0	0	140
立見席	一般	1,766	72	0	0	1,838
	小・中学生	361	25	0	0	386
ロッジ利用券	-	14	0	0	0	14
合計	-	2,281	97	0	0	2,378

● 1日券／2月13日(土)

席種	券種	オンライン 販売	湯沢町 公民館	越後湯沢駅	会場販売	合計
スタンド自由席	-	80	0	0	0	80
立見席	一般	1,231	106	59	221	1,617
	小・中学生	286	2	4	31	323
ロッジ利用券	-	0	0	0	0	0
合計	-	1,597	108	63	252	2,020

● 1日券／2月14日(日)

席種	券種	オンライン 販売	湯沢町 公民館	越後湯沢駅	会場販売	合計
スタンド自由席	-	91	0	0	0	91
立見席	一般	1,304	108	46	146	1,604
	小・中学生	306	4	2	32	344
ロッジ利用券	-	1	0	0	0	1
合計	-	1,702	112	48	178	2,040

● 都道府県別実績【ローソンの店舗で発券された実績】

県名	【通し券】		【1日券】		合計	
	販売件数	販売枚数	販売件数	販売枚数	販売件数	販売枚数
北海道	20	35	9	21	29	56
青森県	3	6	0	0	3	6
岩手県	8	27	4	7	12	34
宮城県	6	13	18	32	24	45
秋田県	9	18	5	8	14	26
山形県	17	44	17	59	34	103
福島県	8	12	6	14	14	26
茨城県	9	19	16	29	25	48
栃木県	16	43	20	33	36	76
群馬県	36	64	76	138	112	202
埼玉県	67	149	131	235	198	384
千葉県	39	72	42	77	81	149
東京都	277	568	321	597	598	1,165
神奈川県	104	217	96	202	200	419
新潟県	117	239	518	869	635	1,108
山梨県	7	13	7	14	14	27
長野県	58	135	85	223	143	358
岐阜県	17	52	10	27	27	79
静岡県	6	14	7	12	13	26
愛知県	15	28	6	11	21	39
三重県	1	1	0	0	1	1
富山県	2	6	13	27	15	33
石川県	6	12	8	24	14	36
福井県	1	4	3	8	4	12
滋賀県	5	8	3	9	8	17
京都府	9	25	4	15	13	40
大阪府	14	27	8	14	22	41
兵庫県	9	17	5	9	14	26
奈良県	5	12	1	1	6	13
和歌山県	0	0	1	3	1	3
鳥取県	2	2	0	0	2	2
島根県	0	0	0	0	0	0
岡山県	0	0	0	0	0	0
広島県	4	6	1	1	5	7
山口県	1	8	0	0	1	8
徳島県	0	0	0	0	0	0
香川県	2	4	0	0	2	4
愛媛県	2	3	2	6	4	9
高知県	1	2	0	0	1	2
福岡県	1	2	1	1	2	3
佐賀県	0	0	0	0	0	0
長崎県	1	3	0	0	1	3
熊本県	0	0	0	0	0	0
大分県	0	0	0	0	0	0
宮崎県	0	0	0	0	0	0
鹿児島県	0	0	0	0	0	0
沖縄県	0	0	0	0	0	0
合計	905	1,910	1,444	2,726	2,349	4,636

メディア来場者数

Audi FISアルペンスキーワールドカップ2016 湯沢苗場大会 記者会見【会場:東京・新高輪プリンスパミール】

- 12月1日(火) 延べ **31社37名**
(内訳)新聞:計9社10名、テレビ:計8社10名、その他:計14社17名

Audi FISアルペンスキーワールドカップ2016 湯沢苗場大会

- 2月11日(木) 延べ **17社**
(内訳)PRE:1社、TV・Radio:3社、Photo:13社
- 2月12日(金) 延べ **70社**
(内訳)PRE:20社、TV・Radio:9社、Photo:41社
- 2月13日(土) 延べ **61社**
(内訳)PRE:18社、TV・Radio:13社、Photo:30社
- 2月14日(日) 延べ **63社**
(内訳)PRE:18社、TV・Radio:14社、Photo:31社

4日間合計 延べ**211社**
(内訳)PRE:57社、TV・Radio:39社、Photo:115社

個別取材対応(1月23日～大会終了まで)

- 媒体数 新聞:5回(4社)、テレビ:9回(4社)
- 対象者
 - ・皆川賢太郎さん
 - ・泉田裕彦(新潟県知事)
 - ・柏木正義さん(1973年ワールドカップ苗場にて活躍)
 - ・苗場スキー場

競技役員出役実績

● FISアルペンスキーワールドカップ2016湯沢苗場大会 競技役員出役実績

【1～2月 コース整備(作業時間:夜間17:00～22:00)】

所屬/日程	1/21(木)	1/22(金)	1/23(土)	1/24(日)	1/25(月)	1/26(火)	1/27(水)	1/28(木)	1/29(金)	1/30(土)	1/31(日)	2/1(月)	2/2(火)	2/3(水)	2/4(木)	小計	
						甲信越技	甲信越技				東京都技	東京都技	東京都技	東京都技	JPNteam		JPNteam
	男リ-	男リ-	男リ-	男リ-	男リ-	男リ-	男リ-	男リ-	男リ-	男リ-	男リ-第3	男リ-第3	男リ-第3	男リ-第3	男リ-第3		男リ-第3
プリンスホテル	6	6	6	6	6	6	6	6	6	6	6	6	6	6	6	90	
湯沢町連	4	6		5	8		6	4	6			4	4	2	2	51	
新潟県連・主要役員				5	4	3	12		1	15	13	7	1	4	2	67	
SAJ・東京都連他											11		2	2		15	
自衛隊				20	20											40	
計	10	12	6	36	38	9	24	10	13	21	30	17	13	14	10	263	

【2月宿泊役員集合～コース整備・大会運営(作業時間:日中8:30～16:00 夜間17:00～22:00)】

所屬/日程	2/5(金)	2/6(土)	2/7(日)	2/8(月)	2/9(火)	2/10(水)	2/11(木)	2/12(金)	2/13(土)	2/14(日)	2/15(月)	小計	合計	
							トレーニング	コースオープン	GS競技	SL競技				
	男リ-第3	男リ-第3	男リ-第3	コース全体	コース全体	コース全体	コース全体	コース全体	コース全体	コース全体	コース全体			コース全体
プリンスホテル	10	10	10	15	15	15	15	15	15	15	6	141	231	
競技役員 (コース係・旗門審判員他)	21	34	40	39	44	50	120	149	159	157	19	832	965	
競技役員 (組織委・オフィス・計時計算他)	8	7	7	19	22	32	63	74	75	75	3	385	385	
自衛隊	53	53	63	83	83	83	83	83	83	83	45	795	835	
ボランティア							6	6	59	59		130	130	
計	92	104	120	156	164	180	287	327	391	389	73	2,283	2,546	

選手団参加実績

NO.	国名	選手実人数	2月13日	2月14日	スタッフ数				計	サービスマン	人数合計
			大回転	回転	チーム キャプテン	コーチ	ドクター	その他			
1	JPN 日本	10	6	6	1	1	0	0	2	0	12
2	AUT オーストリア	11	7	9	1	13	1	2	17	7	35
3	CAN カナダ	2	2	2	1	3	0	0	4	0	6
4	CRO クロアチア	3	1	3	1	4	0	0	5	1	9
5	CZE チェコ	1	1	1	1	1	0	1	3	0	4
6	FIN フィンランド	4	3	1	1	5	0	1	7	1	12
7	FRA フランス	8	6	6	1	8	0	1	10	6	24
8	GBR イギリス	1	0	1	1	1	0	0	2	0	3
9	GER ドイツ	7	5	5	1	5	0	0	6	3	16
10	HUN ハンガリー	1	0	1	0	0	0	0	0	0	1
11	ITA イタリア	10	8	7	1	6	1	0	8	6	24
12	KOR 韓国	1	1	1	1	0	0	1	2	0	3
13	NOR ノルウェー	5	2	5	1	7	1	2	11	4	20
14	RUS ロシア	3	1	2	1	5	0	0	6	0	9
15	SLO スロベニア	2	2	2	1	0	0	0	1	1	4
16	SUI スイス	11	6	7	1	11	1	1	14	7	32
17	SVK スロバキア	2	2	2	1	1	0	0	2	0	4
18	SWE スウェーデン	6	2	6	1	4	0	0	5	3	14
19	USA アメリカ	7	3	5	1	6	1	2	10	1	18
合計		95	58	72	18	81	5	11	115	40	250

[6th MEN'S GIANT SLALOM 1st RUN SAT 13 FEB 2016]

FIS 6th MEN'S GIANT SLALOM 1st RUN SAT 13 FEB 2016
OFFICIAL RESULTS Start Time 13:00

Jury			Technical Data	
TD FIS	Y.-J. CHO	KOR	Course Name	2016 World Cup Course
Referee	M. WALDNER	FIS	Start Altitude	1375 m
Assistant Referee	E. COUDER	FIS	Finish Altitude	925 m
Chief of Race	A. MORI	JPN	Vertical Drop	450 m
			Homologation Number	11679/03/15

Race Information 1st Run			Race Information 2nd Run		
Course Setter	J. SLIVINIK	AUT	Course Setter	H. KRUG	SUI
Number of Gates	57		Number of Gates		
Turning Gates	54		Turning Gates		
Start Time	10:00		Start Time	13:00	
Forerunners	A - H. WAKATSUKI	JPN	Forerunners	A - H. WAKATSUKI	JPN
	B - M. ARAI	JPN		B - M. ARAI	JPN
	C - R. SONOBE	JPN		C - R. SONOBE	JPN

Number of Competitors: 58, Number of NSA: 17

Rank	Bib	FIS Code	Name	Year of Birth	NSA	Time	Diff.	Ski
1	2	202462	DOPFER Fritz	1987	GER	1:15.93		Nordica
2	5	194364	PINTURALT Alexis	1991	FRA	1:16.45	0.52	Head
3	4	53831	HIRSCHER Marcel	1989	AUT	1:16.66	0.73	Atomic
4	14	51007	SCHOERGHOFER Philipp	1983	AUT	1:16.85	0.92	Fischer
5	8	294890	NANI Roberto	1988	ITA	1:16.91	0.98	Voelkl
6	9	194495	FAIVRE Mathieu	1992	FRA	1:17.16	1.23	Head
7	6	193967	MUFFAT-JEANDET Victor	1989	FRA	1:17.19	1.26	Salomon
8	3	422304	KRISTOFFERSEN Henrik	1994	NOR	1:17.39	1.46	Rossignol
9	27	292000	BLARDONE Massimiliano	1979	ITA	1:17.40	1.47	Elan
10	16	511852	CAVEZEL Gino	1992	SUI	1:17.49	1.56	Head
11	18	511896	MURISIER Justin	1992	SUI	1:17.55	1.62	Voelkl
12	25	291318	TONETTI Riccardo	1989	ITA	1:17.64	1.71	Voelkl
13	28	511718	PLESCH Manuel	1990	SUI	1:17.76	1.83	Atomic
14	1	201702	NEUREUTHER Felix	1984	GER	1:17.88	1.95	Nordica
15	24	54063	FELLER Manuel	1992	AUT	1:17.99	2.06	Atomic
16	20	54031	LEITINGER Roland	1991	AUT	1:18.04	2.11	Fischer
17	15	202437	LUITZ Stefan	1992	GER	1:18.05	2.12	Rossignol
18	13	292967	EISATH Florian	1984	ITA	1:18.08	2.15	Blizzard
19	38	150644	KRYZL Krystof	1986	CZE	1:18.12	2.19	Blizzard
20	22	51159	NOESIG Christoph	1985	AUT	1:18.21	2.28	Fischer
21	17	501017	MYHRER Andre	1983	SWE	1:18.38	2.45	Head
22	7	191750	FANARA Thomas	1981	FRA	1:18.39	2.46	Fischer

13-02-2016 / Yuzawa Naeba (JPN) / 0130

Page 1/2

Data Processing by LONGINES

www.fis-ski.com

LONGINES Timing

Generation Date: SAT 13 FEB 2016

Time: 11:23

Document: 73B 1.0

[6th MEN'S GIANT SLALOM 1st RUN SAT 13 FEB 2016]



6th MEN'S GIANT SLALOM 1st RUN OFFICIAL RESULTS

SAT 13 FEB 2016
Start Time: 13:00

Number of Competitors: 58, Number of NSA: 17

Rank	Bib	FIS Code	Name	Year of Birth	NSA	Time	Diff.	Ski
23	19	380335	ZUBCIG Filip	1993	CRO	1:18.50	2.57	Atomic
24	12	180534	SANDELL Marcus	1987	FIN	1:18.54	2.61	Nordica
25	45	54320	SCHWARZ Marco	1995	AUT	1:18.71	2.78	Atomic
26	23	292491	MOELGG Manfred	1982	ITA	1:18.73	2.80	Fischer
27	32	700830	ZAMPA Adam	1990	SVK	1:18.80	2.87	Salomon
28	47	534508	CHODOUNSKY David	1984	USA	1:18.87	2.94	Nordica
29	42	53889	HIRSCHBUEHL Christian	1990	AUT	1:18.89	2.96	Rossignol
30	10	421669	HAUGEN Leif Kristian	1987	NOR	1:18.92	2.99	Rossignol
31	33	191423	RICHARD Cyprien	1979	FRA	1:18.93	3.00	Head
32	30	180666	TORSTI Samu	1991	FIN	1:18.98	3.05	Nordica
33	29	531799	FORD Tommy	1989	USA	1:19.06	3.13	Head
34	31	512182	MEILLARD Loic	1996	SUI	1:19.08	3.15	Rossignol
35	21	990116	DE ALIPRANDINI Luca	1990	ITA	1:19.19	3.26	Salomon
36	43	202265	STAUBITZER Benedikt	1990	GER	1:19.21	3.28	
37	46	6291430	MAURBERGER Simon	1995	ITA	1:19.38	3.45	Blizzard
37	26	561244	KRANJEC Zan	1992	SLO	1:19.38	3.45	Rossignol
39	49	290095	BALLERIN Andrea	1989	ITA	1:19.39	3.46	Fischer
40	37	202345	SCHWAIGER Dominik	1991	GER	1:19.59	3.66	Head
41	34	481103	ANDRIENKO Aleksander	1990	RUS	1:19.62	3.69	Rossignol
42	52	194262	BUFFET Robin	1991	FRA	1:19.70	3.77	Salomon
43	35	511741	ZURBRIGGEN Elia	1990	SUI	1:19.98	4.05	Nordica
44	55	304139	SHIN Masanori	1993	JPN	1:20.04	4.11	Atomic
45	39	103865	PHILP Trevor	1992	CAN	1:20.13	4.20	Rossignol
46	51	700879	ZAMPA Andreas	1993	SVK	1:20.25	4.32	Salomon
47	41	103676	BROWN Phil	1991	CAN	1:20.36	4.43	Rossignol
48	36	511638	TUMLER Thomas	1989	SUI	1:20.44	4.51	Atomic
49	40	304242	NARITA Hideyuki	1993	JPN	1:20.93	5.00	Salomon
50	57	304801	MATSUMOTO Tatsuki	1996	JPN	1:21.49	5.56	
51	58	320290	KIM Hyeon-tae	1990	KOR	1:21.50	5.57	
52	56	6300468	SHIOIRI Takashi	1998	JPN	1:24.07	8.14	
53	11	534959	JITLOFF Tim	1985	USA	1:24.28	8.35	Stoeckli
54	54	304537	KAKIZAKI Yumenosuke	1995	JPN	1:24.32	8.39	

DID NOT START 1st RUN: 2 competitors

44	501898	ROENNGREN Mattias	1993	SWE		Head
53	561148	SKUBE Matic	1988	SLO		Voelkl

DID NOT FINISH 1st RUN: 2 competitors

48	303097	ISHII Tomoya	1989	JPN		Salomon
50	180705	PIRINEN Eemeli	1993	FIN		

13-02-2016 / Yuzawa Naeba (JPN) / 01:30

Page 2/2

Data Processing by LONGINES

www.fis-ski.com

LONGINES Timing

Generation Date SAT 13 FEB 2016

Time 11:23

Document 73B 1 0

[6th MEN'S GIANT SLALOM 2nd RUN SAT 13 FEB 2016]

FIS 6th MEN'S GIANT SLALOM 2nd RUN SAT 13 FEB 2016
OFFICIAL RESULTS Start Time 13:00

Jury			Technical Data	
TD FIS	Y.-J. CHO	KOR	Course Name	2016 World Cup Course
Referee	M. WALDNER	FIS	Start Altitude	1375 m
Assistant Referee	E. COUDER	FIS	Finish Altitude	925 m
Chief of Race	A. MORI	JPN	Vertical Drop	450 m
			Homologation Number	11679/03/15

Race Information 1st Run			Race Information 2nd Run		
Course Setter	J. SLIVINIK	AUT	Course Setter	H. KRUG	SUI
Number of Gates	57		Number of Gates	56	
Turning Gates	54		Turning Gates	53	
Start Time	10:00		Start Time	13:00	
Forerunners	A - H. WAKATSUKI	JPN	Forerunners	A - H. WAKATSUKI	JPN
	B - M. ARAI	JPN		B - M. ARAI	JPN
	C - R. SONOBE	JPN		C - R. SONOBE	JPN

Number of Competitors: 58, Number of NSA: 17 F-factor: 980

Rank	Bib	FIS Code	Name	Year of Birth	NSA	1st Run	2nd Run	Total	Diff.	Race Points	Ski
1	5	194364	PINTURALT Alexis	1991	FRA	1:16.45	1:17.78	2:34.23		0.00	Head
2	9	194495	FAIVRE Mathieu	1992	FRA	1:17.16	1:17.58	2:34.74	0.51	3.24	Head
3	27	292000	BLARDONE Massimiliano	1979	ITA	1:17.40	1:17.50	2:34.90	0.67	4.26	Elan
4	3	422304	KRISTOFFERSEN Henrik	1994	NOR	1:17.39	1:17.61	2:35.00	0.77	4.89	Rossignol
5	6	193967	MUFFAT-JEANDET Victor	1989	FRA	1:17.19	1:17.95	2:35.14	0.91	5.78	Salomon
6	4	53831	HIRSCHER Marcel	1989	AUT	1:16.66	1:18.88	2:35.54	1.31	8.32	Atomic
7	2	202462	DOPFER Fritz	1987	GER	1:15.93	1:19.75	2:35.68	1.45	9.21	Nordica
8	16	511852	CAVIEZEL Gino	1992	SUI	1:17.49	1:18.27	2:35.76	1.53	9.72	Head
9	8	294890	NANI Roberto	1988	ITA	1:16.91	1:18.91	2:35.82	1.59	10.10	Voelkl
10	13	292967	EISATH Florian	1984	ITA	1:18.08	1:17.81	2:35.89	1.66	10.55	Blizzard
11	18	511896	MURISIER Justin	1992	SUI	1:17.55	1:18.41	2:35.96	1.73	10.99	Voelkl
12	14	51007	SCHOERGHOFER Philipp	1983	AUT	1:16.85	1:19.16	2:36.01	1.78	11.31	Fischer
13	23	292491	MOELGG Manfred	1982	ITA	1:18.73	1:17.65	2:36.38	2.15	13.66	Fischer
14	25	291318	TONETTI Riccardo	1989	ITA	1:17.64	1:18.75	2:36.39	2.16	13.72	Voelkl
15	1	201702	NEUREUTHER Felix	1984	GER	1:17.88	1:18.52	2:36.40	2.17	13.79	Nordica
16	12	180534	SANDELL Marcus	1987	FIN	1:18.54	1:17.88	2:36.42	2.19	13.92	Nordica
17	22	51159	NOESIG Christoph	1985	AUT	1:18.21	1:18.69	2:36.90	2.67	16.97	Fischer
18	7	191750	FANARA Thomas	1981	FRA	1:18.39	1:18.59	2:36.98	2.75	17.47	Fischer
19	38	150644	KRYZL Krystof	1986	CZE	1:18.12	1:18.94	2:37.06	2.83	17.98	Blizzard
20	10	421869	HAUGEN Leif Kristian	1987	NOR	1:18.92	1:18.30	2:37.22	2.99	19.00	Rossignol

#1024

13-02-2016 / Yuzawa Naeba (JPN) / 0130

Page 1/2

Data Processing by LONGINES

www.fis-ski.com

LONGINES Timing

Generation Date SAT 13 FEB 2016

Time 14:00

Document: 73C 1.0

[6th MEN'S GIANT SLALOM 2nd RUN SAT 13 FEB 2016]



6th MEN'S GIANT SLALOM 2nd RUN OFFICIAL RESULTS

SAT 13 FEB 2016
Start Time: 13:00

Number of Competitors: 58, Number of NSA: 17

F-factor: 980

Rank	Bib	FIS Code	Name	Year of Birth	NSA	1st Run	2nd Run	Total	Diff.	Race Points	Ski
21	15	202437	LUITZ Stefan	1992	GER	1:18.05	1:19.20	2:37.25	3.02	19.19	Rossignol
22	24	54063	FELLER Manuel	1992	AUT	1:17.99	1:19.36	2:37.35	3.12	19.82	Atomic
23	17	501017	MYHRER Andre	1983	SWE	1:18.38	1:19.01	2:37.39	3.16	20.08	Head
24	19	380335	ZUBCIC Filip	1993	CRO	1:18.50	1:18.96	2:37.46	3.23	20.52	Atomic
25	42	53889	HIRSCHBUEHL Christian	1990	AUT	1:18.89	1:18.70	2:37.59	3.36	21.35	Rossignol
26	47	534508	CHODOUNSKY David	1984	USA	1:18.87	1:19.00	2:37.87	3.64	23.13	Nordica
27	28	511718	PLEISCH Manuel	1990	SUI	1:17.76	1:20.15	2:37.91	3.68	23.38	Atomic
28	45	54320	SCHWARZ Marco	1995	AUT	1:18.71	1:19.48	2:38.19	3.96	25.16	Atomic
29	32	700830	ZAMPA Adam	1990	SVK	1:18.80	1:19.45	2:38.25	4.02	25.54	Salomon
30	20	54031	LEITINGER Roland	1991	AUT	1:18.04	1:20.30	2:38.34	4.11	26.12	Fischer

[6th MEN'S GIANT SLALOM 2nd RUN SAT 13 FEB 2016]



6th MEN'S GIANT SLALOM PENALTY CALCULATION

SAT 13 FEB 2016

Best 10 at Finish

Rank	Bib	FIS Code	Name	NSA	FIS Points	Best 5	Race Points
1	5	194364	PINTURALT Alexis	FRA	3.21	3.21	0.00
2	9	194495	FAIVRE Mathieu	FRA	4.85		
3	27	292000	BLARDONE Massimiliano	ITA	12.85		
4	3	422304	KRISTOFFERSEN Henrik	NOR	3.68	3.68	4.89
5	6	193967	MUFFAT-JEANDET Victor	FRA	3.28	3.28	5.78
6	4	53931	HIRSCHER Marcel	AUT	0.00	0.00	8.32
7	2	202462	DOPFER Fritz	GER	4.30	4.30	9.21
8	16	511852	CAVIEZEL Gino	SUI	5.54		
9	8	294890	NANI Roberto	ITA	4.42		
10	13	292967	EISATH Florian	ITA	4.90		

Best 5 FIS Points at Start

Rank	Bib	FIS Code	Name	NSA	FIS Points
6	4	53931	HIRSCHER Marcel	AUT	0.00
1	5	194364	PINTURALT Alexis	FRA	3.21
5	6	193967	MUFFAT-JEANDET Victor	FRA	3.28
15	1	201702	NEUREUTHER Felix	GER	3.50
4	3	422304	KRISTOFFERSEN Henrik	NOR	3.68

TOTALS:			
FIS Points of Best 5 at Start (B)	13.67		
FIS Points of Best at Finish in Top 10 (A)		14.47	
Race Points of Corresponding Competitors (C)			28.20
Calculated Penalty (A+B-C) : 10 =>	-0.006		
Rounded	-0.01		
Category Adder	0.00		
Correction Value (Z)	0.00		
Calculated Penalty	-0.01		
Penalty Applied	0.00		

[8th MEN'S SLALOM 1st RUN SUN 14 FEB 2016]

	8th MEN'S SLALOM 1st RUN		SUN 14 FEB 2016
	OFFICIAL RESULTS		Start Time: 10:00

Jury			Technical Data	
TD FIS	Y.-J. CHO	KOR	Course Name	2016 World Cup Course
Referee	M. WALDNER	FIS	Start Altitude	1125 m
Assistant Referee	E. COUDER	FIS	Finish Altitude	925 m
Chief of Race	A. MORI	JPN	Vertical Drop	200 m
			Homologation Number	11680/03/15

Race Information 1st Run			Race Information 2nd Run		
Course Setter	A. DOPPELHOFER	GER	Course Setter	C. MITTER	SUI
Number of Gates	70		Number of Gates		
Turning Gates	68		Turning Gates		
Start Time	10:00		Start Time	13:00	
Forerunners	A - T. KUBOTA	JPN	Forerunners	A - T. KUBOTA	JPN
	B - R. YAMAKOSHI	JPN		B - R. YAMAKOSHI	JPN
	C - A. MIURA	JPN		C - A. MIURA	JPN

Number of Competitors: 72, Number of NSA: 19

Rank	Bib	FIS Code	Name	Year of Birth	NSA	Time	Diff.	Ski
1	1	202462	DOPFER Fritz	1987	GER	53.41		Nordica
2	2	501111	HARGIN Mattias	1985	SWE	53.43	0.02	Atomic
3	9	501017	MYHRER Andre	1983	SWE	53.63	0.22	Head
4	4	293797	GROSS Stefano	1986	ITA	53.86	0.45	Voelkl
5	7	201702	NEUREUTHER Felix	1984	GER	53.97	0.56	Nordica
6	14	422082	FOSS-SOLEVAAG Sebastian	1991	NOR	54.17	0.76	Voelkl
7	10	290732	HALER Patrick	1978	ITA	54.18	0.77	Fischer
8	11	191459	LIZEROUX Julien	1979	FRA	54.20	0.79	Fischer
8	6	422304	KRISTOFFERSEN Henrik	1994	NOR	54.20	0.79	Rossignol
10	15	194364	PINTURAUULT Alexis	1991	FRA	54.23	0.82	Head
11	22	51395	DIGRUBER Marc	1988	AUT	54.39	0.98	Atomic
12	18	54320	SCHWARZ Marco	1995	AUT	54.40	0.99	Atomic
13	13	511996	YULE Daniel	1993	SUI	54.58	1.17	Fischer
13	8	192665	GRANGE Jean-Baptiste	1984	FRA	54.58	1.17	Fischer
15	3	480736	KHOROSHILOV Alexander	1984	RUS	54.77	1.36	Fischer
16	16	193967	MUFFAT-JEANDET Victor	1989	FRA	54.85	1.44	Salomon
17	28	511902	ZENHAEUSERN Ramon	1992	SUI	54.86	1.45	Rossignol
18	19	292491	MOELGG Manfred	1982	ITA	54.99	1.58	Fischer
19	24	201896	STEHLE Dominik	1986	GER	55.20	1.79	Nordica
20	32	194262	BUFFET Robin	1991	FRA	55.44	2.03	Salomon
21	21	421860	NORDBOTTEN Jonathan	1989	NOR	55.53	2.12	Head
22	41	54170	MATT Michael	1993	AUT	55.59	2.18	Rossignol

14-02-2016 / Yuzawa Naeba (JPN) / 0131

Page 1/3

Data Processing by LONGINES

www.fis-ski.com

LONGINES Timing

Generation Date SUN 14 FEB 2016

Time 11:38

Document 73B 1 0

[8th MEN'S SLALOM 1st RUN SUN 14 FEB 2016]



8th MEN'S SLALOM 1st RUN OFFICIAL RESULTS

SUN 14 FEB 2016
Start Time: 10:00

Number of Competitors: 72, Number of NSA: 19

Rank	Bib	FIS Code	Name	Year of Birth	NSA	Time	Diff.	Ski
22	34	511127	GINI Marc	1984	SUI	55.59	2.18	Voelkl
24	40	421669	HAUGEN Leif Kristian	1987	NOR	55.65	2.24	Rossignol
25	27	54063	FELLER Manuel	1992	AUT	55.76	2.35	Atomic
26	38	561148	SKUBE Matic	1988	SLO	55.88	2.47	Voelkl
27	20	220889	RYDING Dave	1986	GBR	55.91	2.50	Fischer
28	26	511983	AERNI Luca	1993	SUI	56.18	2.77	Salomon
29	29	202451	STRASSER Linus	1992	GER	56.34	2.93	Nordica
30	49	290095	BALLERIN Andrea	1989	ITA	56.45	3.04	Fischer
31	60	511896	MURISIER Justin	1992	SUI	56.62	3.21	Voelkl
32	51	380334	VIDOVIC Matej	1993	CRO	56.71	3.30	
33	61	202437	LUITZ Stefan	1992	GER	56.74	3.33	Rossignol
34	35	301709	YUASA Naoki	1983	JPN	56.78	3.37	Hart
35	59	380335	ZUBCIC Filip	1993	CRO	56.81	3.40	Atomic
36	37	834502	ANKENY Michael	1991	USA	56.82	3.41	Nordica
37	47	934523	ENGEL Mark	1991	USA	56.88	3.47	Atomic
38	36	103865	PHILP Trevor	1992	CAN	56.92	3.51	Rossignol
39	66	380361	RODES Istok	1996	CRO	56.93	3.52	Atomic
40	50	511908	SCHMIDIGER Reto	1992	SUI	57.28	3.87	Nordica
41	48	150644	KRYZL Krystof	1986	CZE	57.42	4.01	Blizzard
42	43	421954	LYSDAHL Espen	1990	NOR	57.61	4.20	Rossignol
43	56	481327	TRIKHICHEV Pavel	1992	RUS	57.92	4.51	Rossignol
43	46	303097	ISHII Tomoya	1989	JPN	57.92	4.51	Salomon
45	67	501351	JOHANSSON Emil	1988	SWE	57.98	4.57	
46	65	303696	KONO Kyosuke	1991	JPN	58.07	4.66	
47	39	530837	KELLEY Tim	1986	USA	1:00.25	6.84	Fischer
48	12	534508	CHODOUNSKY David	1984	USA	1:00.43	7.02	Nordica
49	68	320290	KIM Hyeon-tae	1990	KOR	1:01.05	7.64	

[8th MEN'S SLALOM 1st RUN SUN 14 FEB 2016]

DID NOT FINISH 1st RUN: 23 competitors

5	53831	HIRSCHER Marcel	1989	AUT	Atomic
17	501101	BYGGMARK Jens	1985	SWE	Rossignol
23	501116	LAHDENPERAE Anton	1985	SWE	Fischer
25	501223	BAECK Axel	1987	SWE	Rossignol
30	50605	HERBST Reinfried	1978	AUT	Fischer
31	291318	TONETTI Riccardo	1989	ITA	Voelkl
33	700830	ZAMPA Adam	1990	SVK	Salomon
42	180567	RASANEN Joonas	1989	FIN	Fischer
44	930160	KELLEY Robby	1990	USA	Fischer
45	50981	HOERL Wolfgang	1983	AUT	Fischer
52	380290	SAMSAL Dalibor	1985	HUN	
53	304242	NARITA Hideyuki	1993	JPN	Salomon
54	53889	HIRSCHBUEHL Christian	1990	AUT	Rossignol
55	512182	MEILLARD Loic	1996	SUI	Rossignol
57	294890	NANI Roberto	1988	ITA	Voelkl
58	304535	NAKAMURA Shun	1995	JPN	
62	302982	OHKOSHI Ryunosuke	1988	JPN	
63	54031	LEITINGER Roland	1991	AUT	Fischer
64	103676	BROWN Phil	1991	CAN	Rossignol
69	6291430	MAURBERGER Simon	1995	ITA	Blizzard
70	191750	FANARA Thomas	1981	FRA	Fischer
71	700879	ZAMPA Andreas	1993	SVK	Salomon
72	561244	KRANJEC Zan	1992	SLO	Rossignol

[8th MEN'S SLALOM 2nd RUN SUN 14 FEB 2016]

FIS 8th MEN'S SLALOM 2nd RUN SUN 14 FEB 2016
OFFICIAL RESULTS Start Time: 13:00

Jury			Technical Data	
TD FIS	Y.-J. CHO	KOR	Course Name	2016 World Cup Course
Referee	M. WALDNER	FIS	Start Altitude	1125 m
Assistant Referee	E. COUDER	FIS	Finish Altitude	925 m
Chief of Race	A. MORI	JPN	Vertical Drop	200 m
			Homologation Number	11680/03/15

Race Information 1st Run			Race Information 2nd Run		
Course Setter	A. DOPPELHOFFER	GER	Course Setter	C. MITTER	SUI
Number of Gates	70		Number of Gates	72	
Turning Gates	68		Turning Gates	69	
Start Time	10:00		Start Time	13:00	
Forerunners	A - T. KUBOTA	JPN	Forerunners	A - T. KUBOTA	JPN
	B - R. YAMAKOSHI	JPN		B - R. YAMAKOSHI	JPN
	C - A. MIURA	JPN		C - A. MIURA	JPN

Number of Competitors: 72, Number of NSA: 19 F-factor: 720

Rank	Bib	FIS Code	Name	Year of Birth	NSA	1st Run	2nd Run	Total	Diff.	Race Points	Ski
1	7	201702	NEUREUTHER Felix	1984	GER	53.97	56.96	1:50.93		0.00	Nordica
2	9	501017	MYHRER Andre	1983	SWE	53.63	57.35	1:50.98	0.05	0.32	Head
3	18	54320	SCHWARZ Marco	1995	AUT	54.40	56.77	1:51.17	0.24	1.56	Atomic
4	1	202462	DOPFER Fritz	1987	GER	53.41	57.81	1:51.22	0.29	1.88	Nordica
5	22	51395	DIGRUBER Marc	1988	AUT	54.39	57.08	1:51.47	0.54	3.50	Atomic
6	41	54170	MATT Michael	1993	AUT	55.59	55.96	1:51.55	0.62	4.02	Rossignol
7	14	422082	FOSS-SOLEVAAG Sebastian	1991	NOR	54.17	57.46	1:51.63	0.70	4.54	Voelkl
7	6	422304	KRISTOFFERSEN Henrik	1994	NOR	54.20	57.43	1:51.63	0.70	4.54	Rossignol
9	13	511996	YULE Daniel	1993	SUI	54.58	57.33	1:51.91	0.98	6.36	Fischer
10	11	191459	LIZEROUX Julien	1979	FRA	54.20	57.78	1:51.98	1.05	6.82	Fischer
11	4	293797	GROSS Stefano	1986	ITA	53.86	58.14	1:52.00	1.07	6.94	Voelkl
12	2	501111	HARGIN Mattias	1985	SWE	53.43	58.59	1:52.02	1.09	7.07	Atomic
13	27	54063	FELLER Manuel	1992	AUT	55.76	56.28	1:52.04	1.11	7.20	Atomic
14	3	480736	KHOROSHILOV Alexander	1984	RUS	54.77	57.35	1:52.12	1.19	7.72	Fischer
15	40	421869	HAUGEN Leif Kristian	1987	NOR	55.65	56.56	1:52.21	1.28	8.31	Rossignol
16	16	193967	MUFFAT-JEANDET Victor	1989	FRA	54.85	57.59	1:52.44	1.51	9.80	Salomon
17	28	511902	ZENHAEUSERN Ramon	1992	SUI	54.86	57.61	1:52.47	1.54	10.00	Rossignol
18	10	290732	THALER Patrick	1978	ITA	54.18	58.48	1:52.66	1.73	11.23	Fischer
19	21	421860	NORDBOTTEN Jonathan	1989	NOR	55.53	57.15	1:52.68	1.75	11.36	Head
20	8	192665	GRANGE Jean-Baptiste	1984	FRA	54.58	58.45	1:53.03	2.10	13.63	Fischer

#1024

[8th MEN'S SLALOM 2nd RUN SUN 14 FEB 2016]



8th MEN'S SLALOM 2nd RUN OFFICIAL RESULTS

SUN 14 FEB 2016
Start Time 13:00

Number of Competitors: 72, Number of NSA: 19

F-factor: 720

Rank	Bib	FIS Code	Name	Year of Birth	NSA	1st Run	2nd Run	Total	Diff.	Race Points	Ski
21	34	511127	GINI Marc	1984	SUI	55.59	57.60	1:53.19	2.26	14.67	Voellid
22	20	220689	RYDING Dave	1986	GBR	55.91	57.29	1:53.20	2.27	14.73	Fischer
23	24	201896	STEHLE Dominik	1986	GER	55.20	58.02	1:53.22	2.29	14.86	Nordica
24	26	511983	AERNI Luca	1993	SUI	56.18	57.40	1:53.58	2.65	17.20	Salomon
25	49	290095	BALLERIN Andrea	1989	ITA	56.45	57.19	1:53.64	2.71	17.59	Fischer
26	32	194262	BUFFET Robin	1991	FRA	55.44	59.03	1:54.47	3.54	22.98	Salomon
27	38	561148	SKUBE Matic	1988	SLO	55.88	1:03.19	1:59.07	8.14	52.83	Voellid

[8th MEN'S SLALOM 2nd RUN SUN 14 FEB 2016]



8th MEN'S SLALOM PENALTY CALCULATION

SUN 14 FEB 2016

Best 10 at Finish

Rank	Bib	FIS Code	Name	NSA	FIS Points	Best 5	Race Points
1	7	201702	NEUREUTHER Felix	GER	2.34	2.34	0.00
2	9	501017	MYHRER Andre	SWE	4.94		
3	18	54320	SCHWARZ Marco	AUT	5.46		
4	1	202462	DOPFER Fritz	GER	3.13	3.13	1.88
5	22	51395	DIGRUBER Marc	AUT	5.90		
6	41	54170	MATT Michael	AUT	8.15		
7	14	422082	FOSS-SOLEVAAG Sebastian	NOR	4.94	4.94	4.54
7	6	422304	KRISTOFFERSEN Henrik	NOR	0.00	0.00	4.54
9	13	511996	YULE Daniel	SUI	5.02		
10	11	191459	LIZEROUX Julien	FRA	4.84	4.84	6.82

Best 5 FIS Points at Start

Rank	Bib	FIS Code	Name	NSA	FIS Points
7	6	422304	KRISTOFFERSEN Henrik	NOR	0.00
DNF	5	53831	HIRSCHER Marcel	AUT	0.91
1	7	201702	NEUREUTHER Felix	GER	2.34
4	1	202462	DOPFER Fritz	GER	3.13
14	3	480736	KHOROSHILOV Alexander	RUS	3.22

TOTALS:			
	FIS Points of Best 5 at Start (B)	9.60	
	FIS Points of Best at Finish in Top 10 (A)		15.25
	Race Points of Corresponding Competitors (C)		17.78
	Calculated Penalty (A+B-C) : 10 =>	0.707	
	Rounded	0.71	
	Category Adder	0.00	
	Correction Value (Z)	0.00	
	Calculated Penalty	0.71	
	Penalty Applied	0.00	

賞金表

Prize money distribution Valid amount per position (*)

2015/2016		2016/2017	
110000		120000	
1	41500	1	45000
2	18000	2	20000
3	9000	3	10000
4	6500	4	7000
5	4500	5	5000
6	3500	6	4000
7	2700	7	3000
8	2200	8	2400
9	1800	9	2000
10	1650	10	1800
11	1500	11	1600
12	1400	12	1500
13	1300	13	1400
14	1250	14	1300
15	1200	15	1250
16	1150	16	1200
17	1100	17	1150
18	1050	18	1100
19	1000	19	1050
20	950	20	1000
21	900	21	950
22	850	22	900
23	800	23	850
24	750	24	800
25	700	25	750
26	650	26	700
27	600	27	650
28	550	28	600
29	500	29	550
30	450	30	500
	110000		120000

通貨：スイスフラン(CHF)

競技前日 (ヒブドロ-/2月12日)



競技 1 日 目 (男子大回転競技/ヒブドロ-/2月13日)

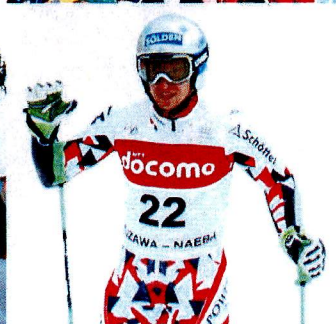

競技 2 日 目 (男子回転競技/2月14日)

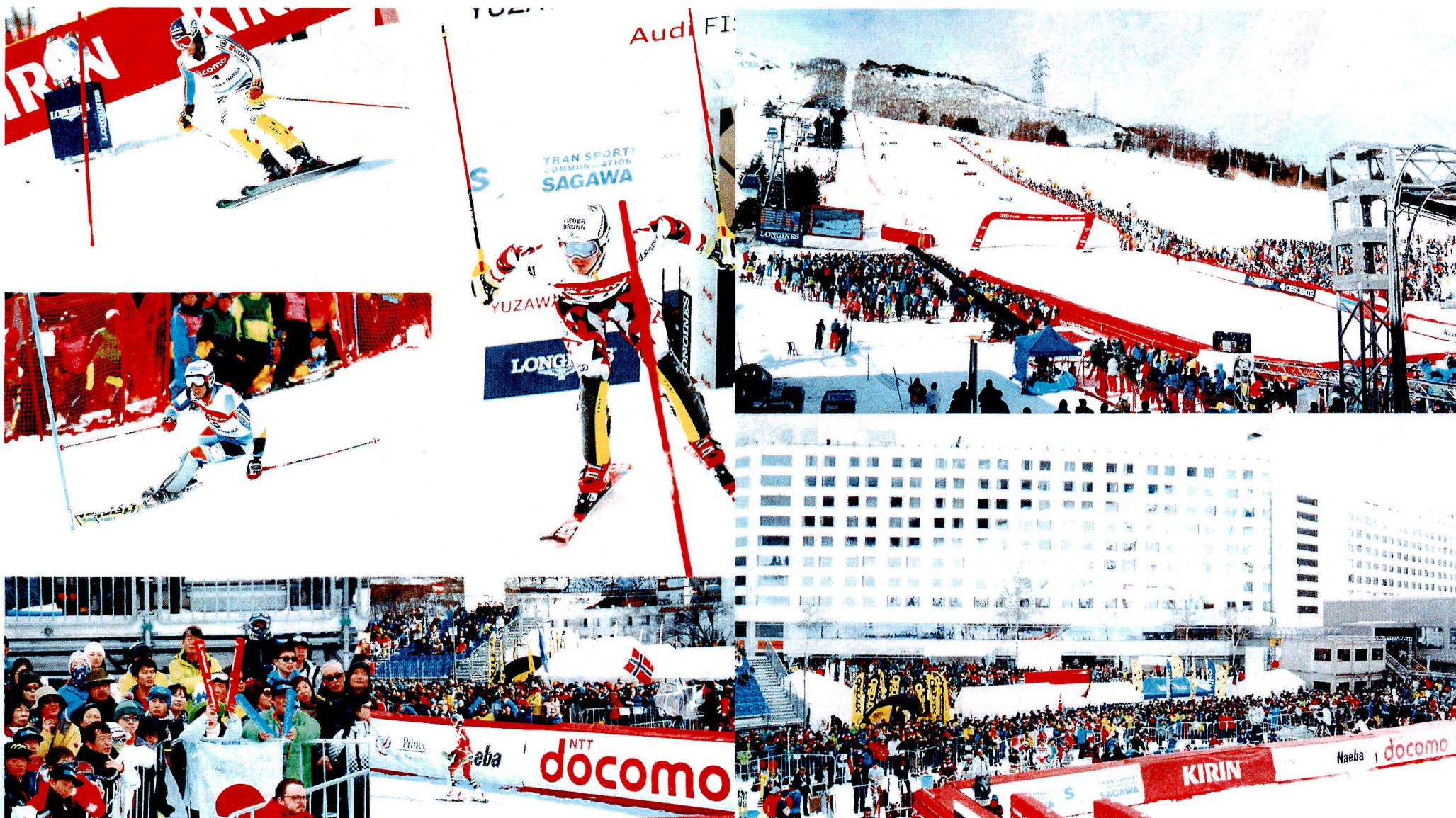

表彰式

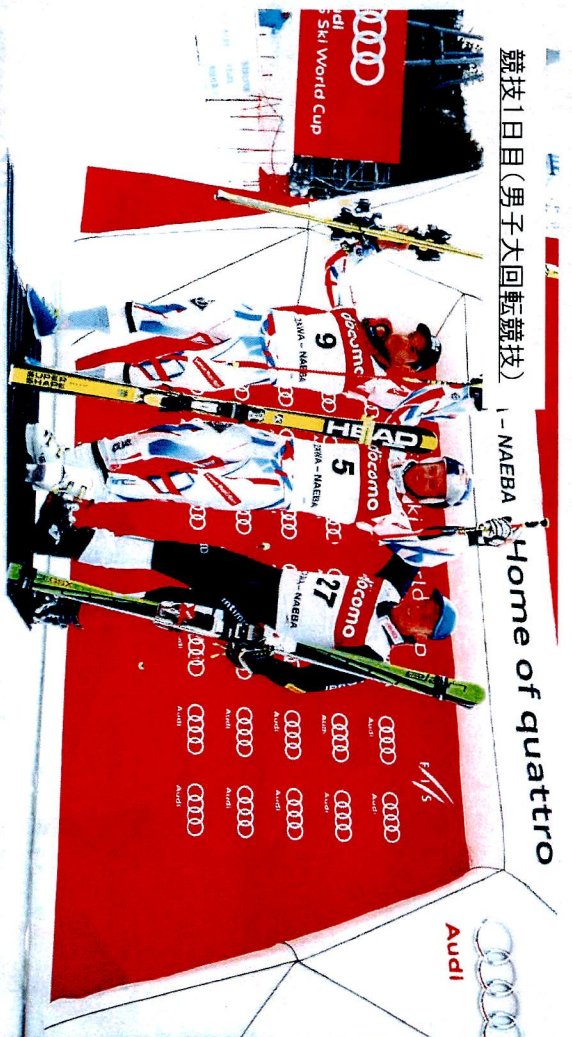

競技1日目(男子大回転競技)

1 - NAEBA

Home of quattro



競技2日目(男子回転競技)

Home of quattro

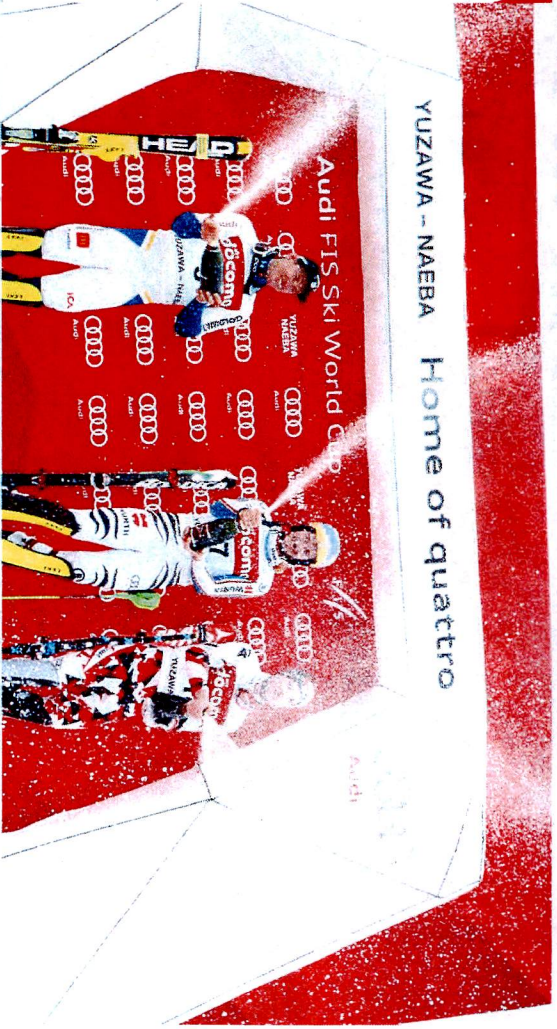

YUZAWA - NAEBA Home of quattro

会場装飾

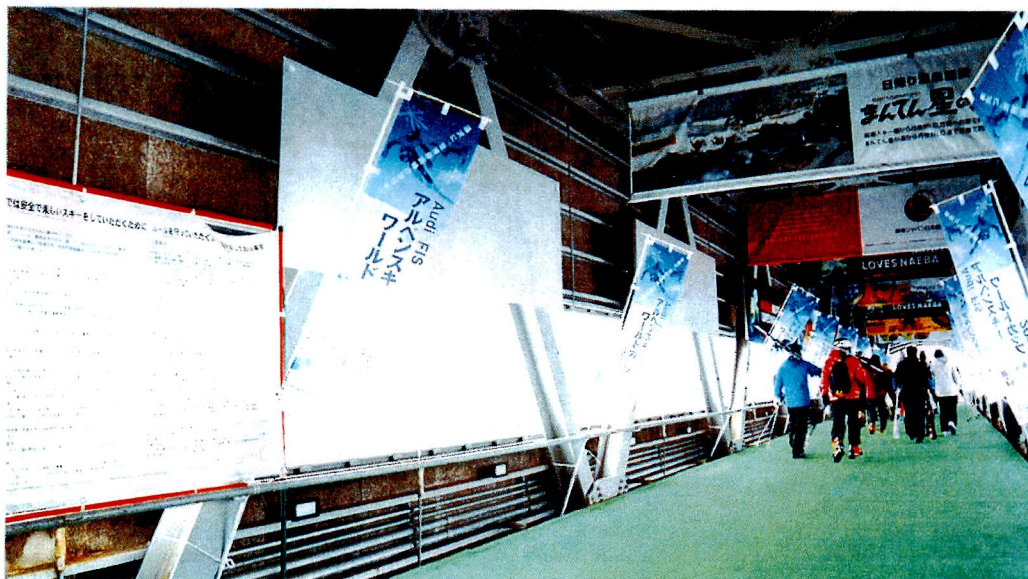

制作物一覧 (1/11)

スタートゲート(Giant Slalom)



スタートゲート(Slalom)



制作物一覧 (2/11)

スポンサーバナー(ロンジン)



スポンサーバナー(株式会社NTTドコモ)



制作物一覧 (3/11)

スポンサーバナー(キリンビール株式会社)



スポンサーバナー(株式会社プリンスホテル)



制作物一覧 (4/11)

スポンサーバナー(SGホールディングス株式会社)



旗門フラッグ(株式会社NTTドコモ)



制作物一覧 (5/11)

フィニッシュ地点設備



フィニッシュエリア・スポンサーバナー(アウディ)



フィニッシュエリア・スポンサーバナー(ロンジン)



制作物一覧 (6/11)



制作物一覧 (7/11)



フィニッシュエリア・スポンサーバナー(SGホールディングス株式会社)



フィニッシュエリア・スポンサーバナー(株式会社NTTドコモ)



フィニッシュエリア・スポンサーバナー(日本スポーツ振興センター)



フィニッシュエリア・スポンサーバナー(御幸毛織株式会社)

制作物一覧 (8/11)

フィニッシュエリア・スポンサーバナー(東日本旅客鉄道株式会社)



フィニッシュエリア・スポンサーバナー(株式会社クレブ)



フィニッシュエリア・スポンサーバナー(白瀧酒造株式会社)



フィニッシュエリア・スポンサーバナー(御幸毛織株式会社)



制作物一覧 (9/11)

フィニッシュエリア・スポンサーバナー(その他協賛企業)

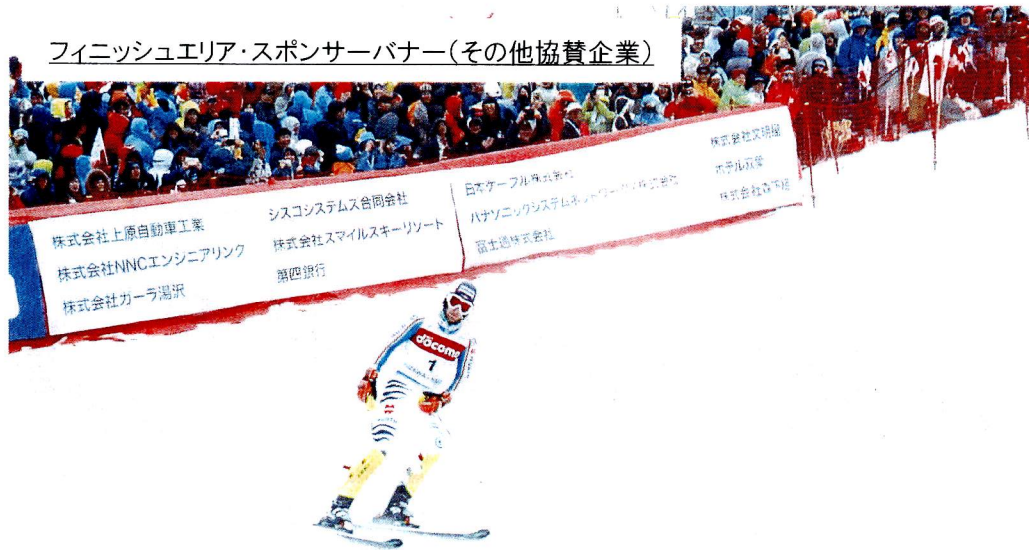

A2イントロ



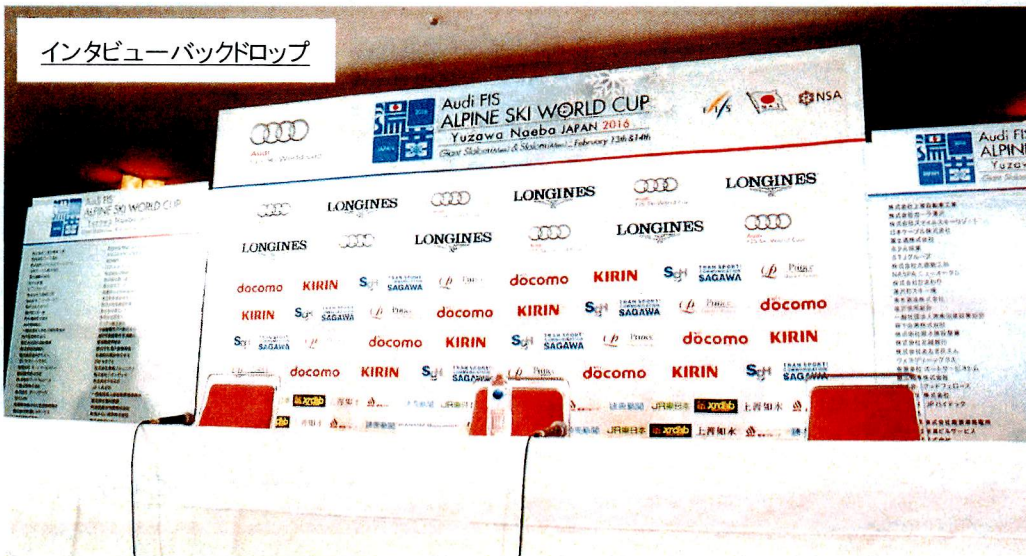

リーダービブ



レースビブ



スタッフビブス



AD

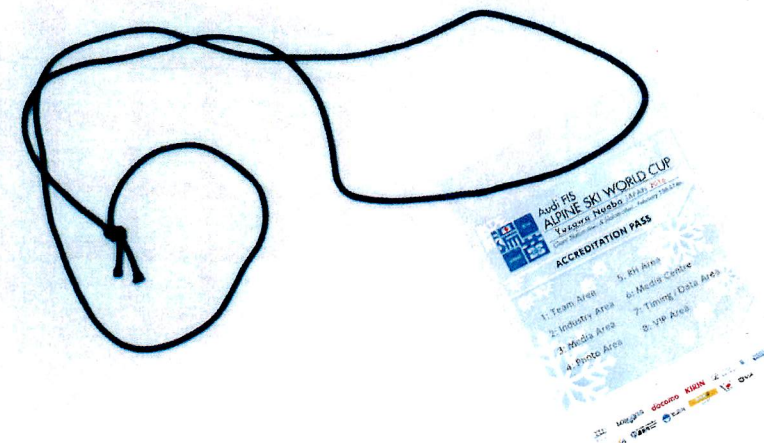

V I P 関 係

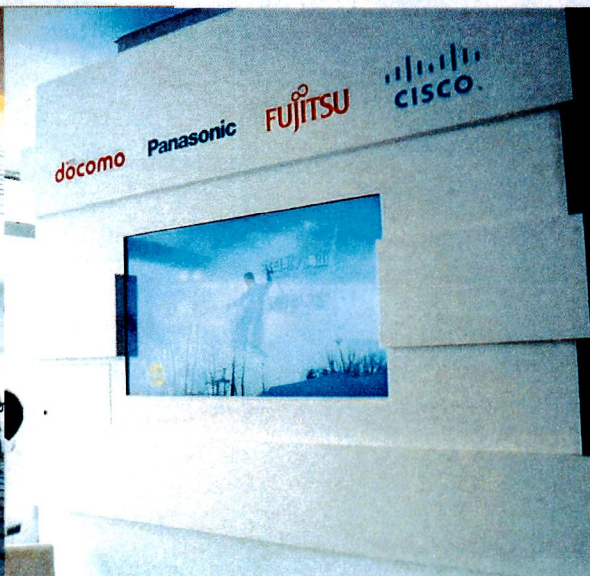

V I P 関 係



スポンサー関係

東日本高速道路株式会社

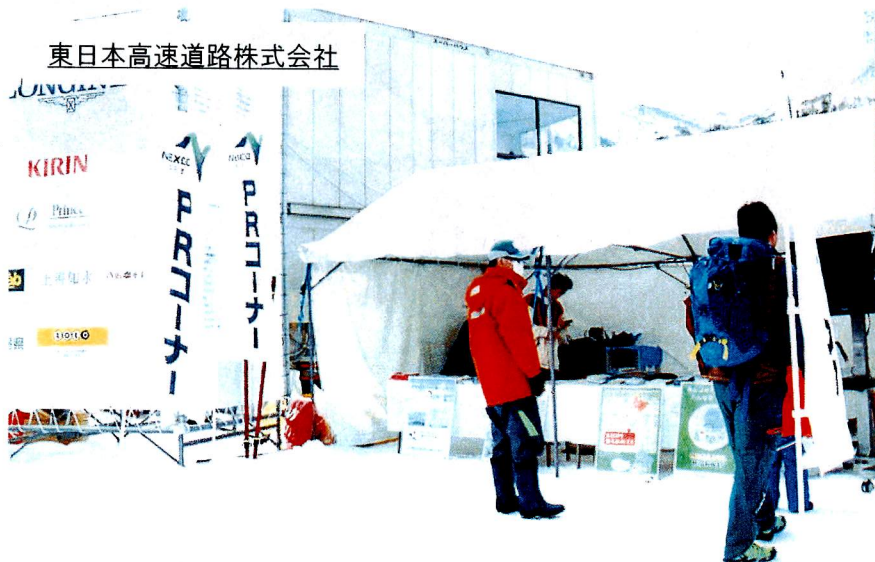

ミズノ株式会社

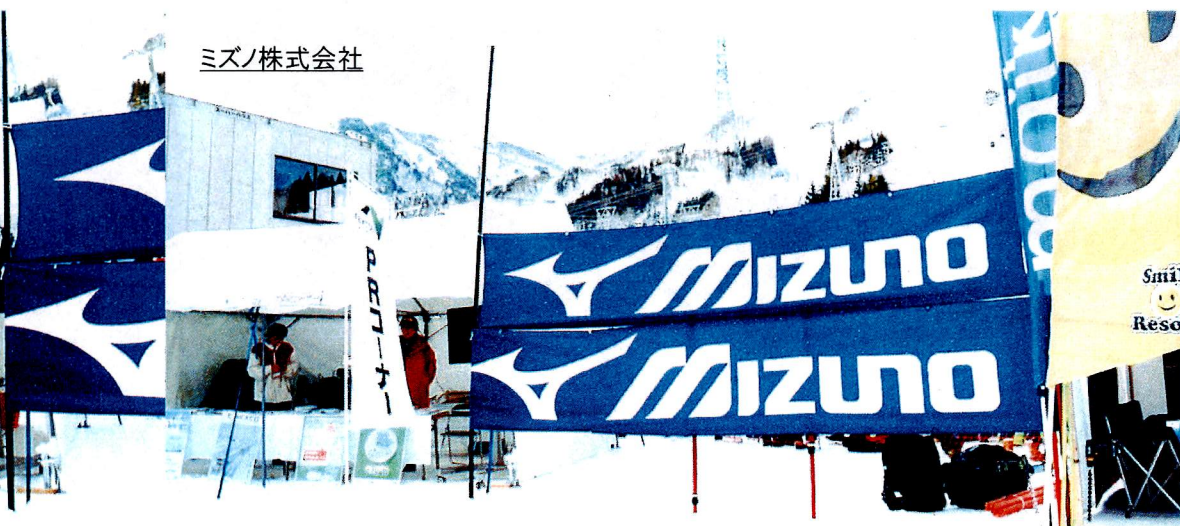

スマイルスキーリゾート



SGホールディングス株式会社



スポンサー関係



STJグループ



株式会社クレブ



白瀧酒造株式会社



株式会社ローソンHMVエンタテインメント

スポンサー関係

スポンサーラウンジ

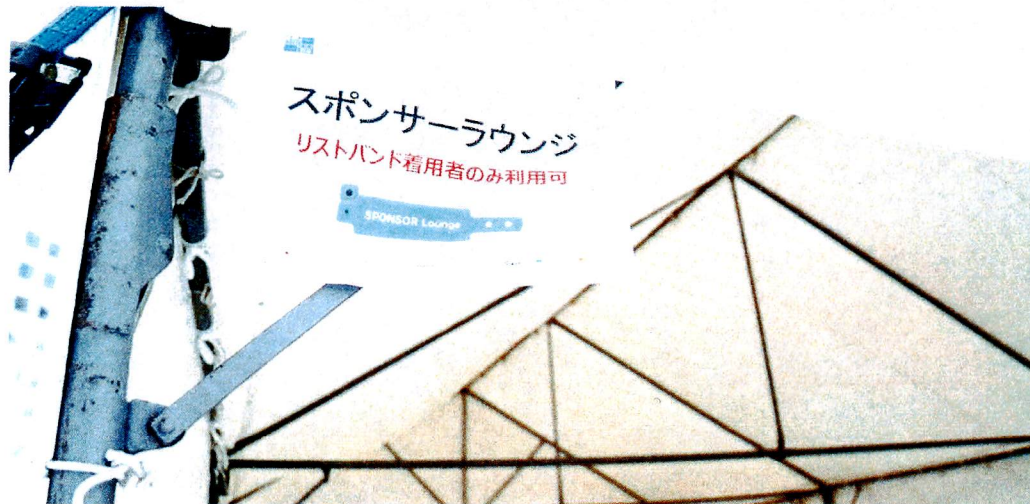

スポンサーラウンジ ケータリング関係



メディアセンター



大型ビジョン C F (1/5)



大型ビジョンCF (2/5)



株式会社NTTコム



SGホールディングス株式会社

大型ビジョン C F (3/5)



大型ビジョンCF (4/5)





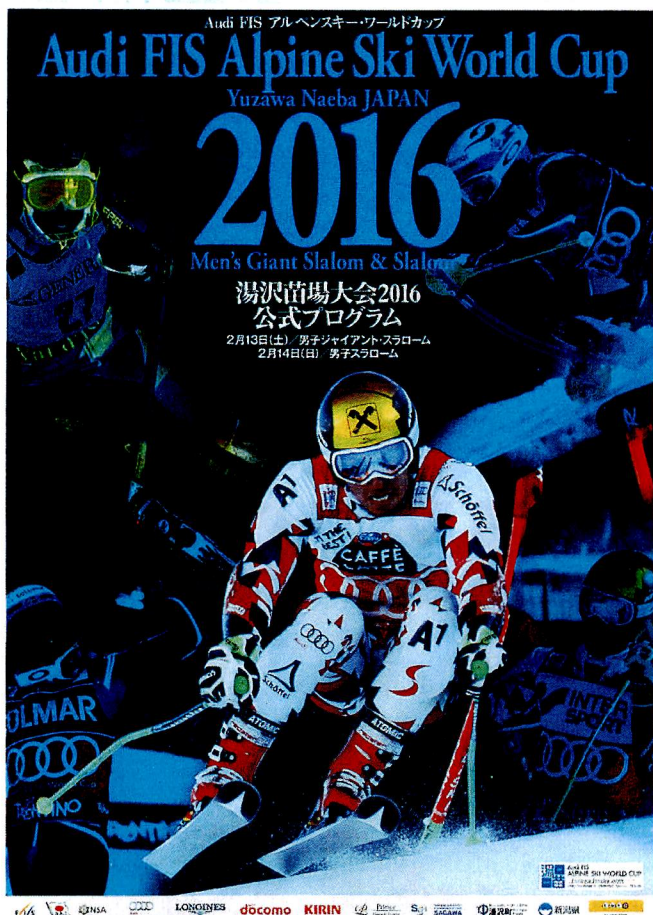

表紙

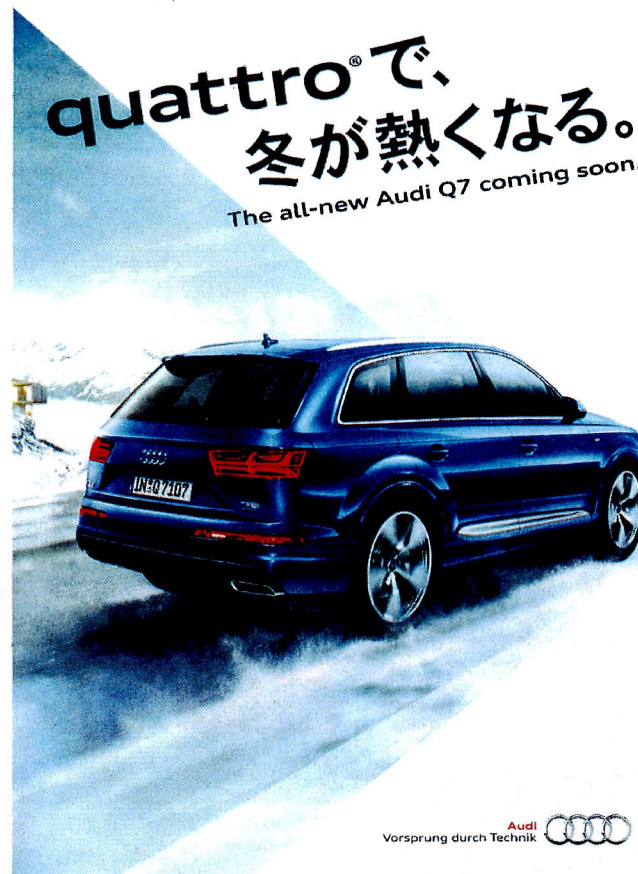

アウディ



ロンジン

いつか、あたりまえになることを。

HAVE A NICE



NTT docomo

＼気づけば、ほり、ちまってる！／

dポイント、はじまる。



dポイントカードをGETして、今すぐdポイントをはじめよう！

ローソン マクドナルド トロモショップ で配布中！



d POINT CARD

入金金・年会費 **無料**

たまる・使える*！

街のお店で ネットで

ほかにいろいろ たまる・使える

dポイントも電子マネー「ID」もクレジットもこれ一枚、さらに割引も！

DCMXがdカードになってますますおトク！



d CARD GOLD **d CARD**

ローソン・マクドナルドがご購入時に3%OFF*！もちろんDCMXでも。

LAWSON **McDonald's**

ローソン マクドナルド

dカードの会員特典はほかにいろいろ！

*1 対象店舗は「dポイントクラブ」のホームページをご確認ください。*2 dポイントのご利用にはご利用の店舗が必要で、*3 マクドナルドは2016年3月31日をもって、お一人 対象外の店舗・商品・サービスがあります。dポイントご請求時、お買付1回ごとに、ローソンは取扱店舗・マクドナルドは取扱店舗から3%割引となります。(円未満は切り捨て)

いまなら！ **総額1億円分！dポイントプレゼントキャンペーン！実施中**

詳しくは **dポイント**

お問い合わせ

ドコモの 151 (無料) 一般電話 0120-800-000

受付時間 午前9:00～午後8:00 (年中無休)

※お持ちの電話番号が不明な場合は、お持ちの電話番号をお知らせの上、お問い合わせください。



株式会社NTTドコモ

KIRIN

一番搾り

今日も、しあわせ。



KIRIN'S PRIME BREW
FIRST PRESS

KIRIN BEER

Brewing from the first wort gives this quality draft beer a full-bodied flavor. Kirin's Original Brew - distinctively smooth, refreshing and satisfying.

麦芽100% **一番搾り**

BREWED FOR GOOD TIMES

お酒

ストップ！未成年者飲酒・飲酒運転、お酒は楽しく適量で、妊娠中・授乳期の飲酒はやめましょう。のんだあとはリサイクル。♻️

キリンビール株式会社

キリンビール株式会社

Prince Hotels & Resorts

Seibu Group

Mt. Naeba
Naeba / Tashiro / Kagura / Mitsumata



ゴビモリフト 無料

Naeba 苗場スキー場 | TEL:025-789-4117

Kagura かぐらスキー場 | TEL:025-788-9221

TEL:025-789-3111

株式会社プリンスホテル

プログラム広告 (3/3)

その物流は、
経営の課題に
立ち向かえるか。

例えば、国内・海外への
ワンストップ物流を基とした
ビジネスチャンスの拡大。

その物流は、
お客さま固有の答えを
創りだせるか。

例えば、国内ですべて完結する
SAGAWAの検査・検閲物流を
活用したソリューション。

ビジネスの拡大へ。「GOAL」は進化する。

SAGAWAのワンストップ物流ソリューション
物流・インフラ・IT・グローバル物流、ITソリューション
各分野のベストパートナーが集结。時には、お客さまの経営課題そのものに直接向き、
ひとつひとつの現場で物流ソリューションを創ります。
「GOAL」は物流を武器に、いま、ビジネスの拡大へ一歩進みます。

佐川急便株式会社 <http://www.sagawa-exp.co.jp/>



SGホールディングス株式会社

Audi FIS Alpine Ski World Cup 2016 Yuzawa Naeba JAPAN Audi FIS アルペンスキーワールドカップ 湯沢苗場大会2016 協力・協賛企業・団体一覧

Title Sponsor



Timing and Data Partner



Host City



Public Subsidy



Official Marketing Partner



Official Sponsor

- (株) クレバ
- 白瀬清造(株)
- 東日本旅客鉄道(株)
- 御幸毛織(株)
- 読売新聞社

- ※1) 上野建設工業
- ※2) H&N エンジンエアリフ
- ※3) カンニヤ
- ※4) スズキ入会員の資格
- ※5) スズキ入会員の資格
- ※6) 日本ケーブル(株)
- ※7) 日本ケーブル(株)
- ※8) 日本ケーブル(株)
- ※9) 日本ケーブル(株)
- ※10) 日本ケーブル(株)
- ※11) 日本ケーブル(株)
- ※12) 日本ケーブル(株)
- ※13) 日本ケーブル(株)
- ※14) 日本ケーブル(株)
- ※15) 日本ケーブル(株)
- ※16) 日本ケーブル(株)
- ※17) 日本ケーブル(株)
- ※18) 日本ケーブル(株)
- ※19) 日本ケーブル(株)
- ※20) 日本ケーブル(株)
- ※21) 日本ケーブル(株)
- ※22) 日本ケーブル(株)
- ※23) 日本ケーブル(株)
- ※24) 日本ケーブル(株)
- ※25) 日本ケーブル(株)
- ※26) 日本ケーブル(株)
- ※27) 日本ケーブル(株)
- ※28) 日本ケーブル(株)
- ※29) 日本ケーブル(株)
- ※30) 日本ケーブル(株)
- ※31) 日本ケーブル(株)
- ※32) 日本ケーブル(株)
- ※33) 日本ケーブル(株)
- ※34) 日本ケーブル(株)
- ※35) 日本ケーブル(株)
- ※36) 日本ケーブル(株)
- ※37) 日本ケーブル(株)
- ※38) 日本ケーブル(株)
- ※39) 日本ケーブル(株)
- ※40) 日本ケーブル(株)
- ※41) 日本ケーブル(株)
- ※42) 日本ケーブル(株)
- ※43) 日本ケーブル(株)
- ※44) 日本ケーブル(株)
- ※45) 日本ケーブル(株)
- ※46) 日本ケーブル(株)
- ※47) 日本ケーブル(株)
- ※48) 日本ケーブル(株)
- ※49) 日本ケーブル(株)
- ※50) 日本ケーブル(株)
- ※51) 日本ケーブル(株)
- ※52) 日本ケーブル(株)
- ※53) 日本ケーブル(株)
- ※54) 日本ケーブル(株)
- ※55) 日本ケーブル(株)
- ※56) 日本ケーブル(株)
- ※57) 日本ケーブル(株)
- ※58) 日本ケーブル(株)
- ※59) 日本ケーブル(株)
- ※60) 日本ケーブル(株)
- ※61) 日本ケーブル(株)
- ※62) 日本ケーブル(株)
- ※63) 日本ケーブル(株)
- ※64) 日本ケーブル(株)
- ※65) 日本ケーブル(株)
- ※66) 日本ケーブル(株)
- ※67) 日本ケーブル(株)
- ※68) 日本ケーブル(株)
- ※69) 日本ケーブル(株)
- ※70) 日本ケーブル(株)
- ※71) 日本ケーブル(株)
- ※72) 日本ケーブル(株)
- ※73) 日本ケーブル(株)
- ※74) 日本ケーブル(株)
- ※75) 日本ケーブル(株)
- ※76) 日本ケーブル(株)
- ※77) 日本ケーブル(株)
- ※78) 日本ケーブル(株)
- ※79) 日本ケーブル(株)
- ※80) 日本ケーブル(株)
- ※81) 日本ケーブル(株)
- ※82) 日本ケーブル(株)
- ※83) 日本ケーブル(株)
- ※84) 日本ケーブル(株)
- ※85) 日本ケーブル(株)
- ※86) 日本ケーブル(株)
- ※87) 日本ケーブル(株)
- ※88) 日本ケーブル(株)
- ※89) 日本ケーブル(株)
- ※90) 日本ケーブル(株)
- ※91) 日本ケーブル(株)
- ※92) 日本ケーブル(株)
- ※93) 日本ケーブル(株)
- ※94) 日本ケーブル(株)
- ※95) 日本ケーブル(株)
- ※96) 日本ケーブル(株)
- ※97) 日本ケーブル(株)
- ※98) 日本ケーブル(株)
- ※99) 日本ケーブル(株)
- ※100) 日本ケーブル(株)



- Audi FIS アルペンスキーワールドカップ
湯沢苗場大会2016
協賛企業
- ▶ 協賛1社
スズキ株式会社 SAGAWA Publisher Co.
株式会社エフエス Sports Unity Co.
- ▶ 協賛2社
御幸毛織 株式会社 SAGAWA
スズキ株式会社 SAGAWA Publisher Co.
- ▶ 協賛3社
白瀬清造 株式会社 TAKUSAGAWA
読売新聞社 YOMIURI SHIMBUN Co.
読売新聞社 YOMIURI SHIMBUN Co.
- ▶ 協賛4社
読売新聞社 YOMIURI SHIMBUN Co.
読売新聞社 YOMIURI SHIMBUN Co.
読売新聞社 YOMIURI SHIMBUN Co.
読売新聞社 YOMIURI SHIMBUN Co.
- ▶ 協賛5社
読売新聞社 YOMIURI SHIMBUN Co.
読売新聞社 YOMIURI SHIMBUN Co.
読売新聞社 YOMIURI SHIMBUN Co.
読売新聞社 YOMIURI SHIMBUN Co.
読売新聞社 YOMIURI SHIMBUN Co.

協力・協賛企業・団体一覧ページ

組 織 委 員 会 公 式 ホ ー ム ペ ー ジ



●公式ホームページアクセス数

※12月1日に実施したプレスカンファレンス以降のホームページアクセス数になります。

2015年12月	33,600 PV
2016年1月	58,200 PV
2016年2月	234,000 PV
3ヶ月合計	325,800 PV

※PV=ページビュー

- ✓ 3ヶ月(12月-2月)統計で、モバイルからのアクセスが50.96%(パソコン41.33%+タブレット7.98%)
- ✓ 2/13当日:51,000PV
- ✓ 2/14当日:47,000PV
- ✓ 3ヶ月統計で(12月-2月)、日本国内アクセスが98.19%以下、アメリカ・台湾・オーストリア・香港・ドイツ・イタリア・フランス・韓国と続いています。

広報関連【ポスター】

● JR企画首都圏駅貼り用ポスター



● 一般掲出用ポスター【企業ロゴ入り】



広報関連【フラッグ・のぼり旗等】

のぼり旗(案)【W650×H1800】



湯沢苗場大会
男子[大回転] / 男子[回転]
2016.2.13-14



株式会社NTTドコモ キリンビール株式会社 SGホールディングス株式会社 株式会社プリンスホテル
株式会社クラブ 白濁酒造株式会社 東日本旅客鉄道株式会社 藤原毛織株式会社
株式会社上野園地 株式会社HCCエンタテインメント 株式会社イーエスエー 株式会社パルティナ 株式会社パルティナ
株式会社ライオンスタイルサービス シスコシステムズ株式会社 JTBグループ株式会社 富士通株式会社 株式会社日本郵船



● のぼり旗【W650×H1800】



湯沢苗場大会
男子[大回転] 男子[回転]
2016.2.13-14



株式会社NTTドコモ キリンビール株式会社 SGホールディングス株式会社 株式会社プリンスホテル
株式会社クラブ 白濁酒造株式会社 東日本旅客鉄道株式会社 藤原毛織株式会社
株式会社上野園地 株式会社HCCエンタテインメント 株式会社イーエスエー 株式会社パルティナ 株式会社パルティナ
株式会社ライオンスタイルサービス シスコシステムズ株式会社 JTBグループ株式会社 富士通株式会社 株式会社日本郵船



● タペストリー【W300×H420】



湯沢苗場大会
男子[大回転] 男子[回転]
2016.2.13-14



株式会社NTTドコモ キリンビール株式会社 SGホールディングス株式会社 株式会社プリンスホテル
株式会社クラブ 白濁酒造株式会社 東日本旅客鉄道株式会社 藤原毛織株式会社
株式会社上野園地 株式会社HCCエンタテインメント 株式会社イーエスエー 株式会社パルティナ 株式会社パルティナ
株式会社ライオンスタイルサービス シスコシステムズ株式会社 JTBグループ株式会社 富士通株式会社 株式会社日本郵船



A u d i 関 連

Audiラウンジ

Audi quattro



Audi試乗会



メディア露出(TV)

- Audi FIS アルペンスキーワールドカップ湯沢苗場大会
”ありがとう湯沢・感謝の集い”

【検索地域 :新潟/検索期間 :2015/12/01~12/02】

No.	放送日	局	番組名	放送時間	ヘッドライン	出稿開始	出稿終了	出稿時間
1	2015/12/2 水	TeNY	夕方ワイド新潟一番 3部	17:53 19:00	地元出身・皆川賢太郎さんもアピール 「アルペンスキーW杯湯沢苗場大会」成功へ決起集会 ▽来年2月に湯沢町で開催されるアルペンスキーW杯を前に、きのう東京で大会関係者などを集めた決起集会が開かれた。	18:22:32	18:24:30	1分58秒
2	2015/12/2 水	BSN	ひるおび!	11:30 13:52	アルペンスキーW杯 41年ぶり湯沢開催 スキーヤー160人 ▽来年2月、湯沢町で41年ぶりに開催されるアルペンスキーW杯の概要が発表された。世界からおよそ160人のスキーヤーが集結する。	11:50:05	11:51:31	1分26秒
3	2015/12/2 水	BSN	Nスタにいがた(15時台)	15:50 15:53	アルペンスキーW杯 41年ぶり湯沢開催 スキーヤー160人 ▽来年2月、湯沢町で41年ぶりに開催されるアルペンスキーW杯の概要が発表された。世界からおよそ160人のトップ選手が集結する。	15:51:16	15:52:40	1分24秒
4	2015/12/2 水	BSN	Nスタにいがた	18:15 19:00	41年ぶり 湯沢町でアルペンスキーW杯 ▽湯沢町で41年ぶりに開催されるアルペンスキーW杯の概要が発表された。 天気予報 ▽湯沢町・苗場スキー場を紹介。来年2月にはアルペンスキーワールドカップが開催される。	18:36:24 18:38:54	18:37:45 18:39:50	1分21秒 56秒
5	2015/12/2 水	UX	ワイド!スクランブル第1部	10:30 12:00	アルペンスキーW杯 湯沢苗場大会の成功願って決起 ▽来年2月に開催されるアルペンスキーW杯・湯沢苗場大会を盛り上げようと決起集会が開かれた。	11:43:15	11:44:20	1分5秒
6	2015/12/2 水	UX	スーパーJにいがた 第2部	17:53 18:52	アルペンスキーW杯 湯沢苗場大会の成功願って決起 ▽来年2月に開催されるアルペンスキーW杯・湯沢苗場大会を盛り上げようと、皆川賢太郎さんが参加し決起集会が開かれた。	18:20:19	18:21:41	1分22秒

メディア露出(TV)

● Audi FIS アルペンスキーワールドカップ湯沢苗場大会

【検索地域 : 東京 / 検索期間 : 2016/2/11~2/15】

No.	放送日	局	番組名	放送時間	ヘッドライン	出稿開始	出稿終了	出稿時間
1	2016/2/13 土	NHK	サタデースポーツ	23:00 23:30	<p>【スキー】アルペンスキーW杯・男子大回転 ▽日本では10年ぶりの開催。注目はオーストリアのヒルシャー(W杯総合4連覇中)。優勝・パンチュロー(フランス)、2位・フェウル、3位・ブラルドーネ(イタリア)、6位・ヒルシャー。新潟・湯沢町・苗場スキー場の映像。パンチュロー「日本は初めてだけど予想以上にスキー人気が高く驚いたよ」。NTTdocomo、Audi、JR東日本、佐川急便のロゴ。番組告知「アルペンW杯・男子回転」。</p>	23:11:37	23:14:10	2分33秒
					<p>明日のサンデースポーツ ▽ウインタースポーツ特集:10年ぶりの日本開催・アルペンW杯の迫力を体感!、アイスホッケー五輪予選も熱い■錦織圭・4連覇へ準決勝■阪神・金本監督出演! 下柳剛が“金本流”チーム改革に迫る</p>	23:26:49	23:27:29	40秒
2	2016/2/14 日	NHK	サンデースポーツ	21:50 22:40	<p>【スキー】アルペンスキーW杯2016・男子回転 ▽新潟・湯沢町・苗場スキー場での試合。W杯のコース作りに言及。湯浅直樹は34位で2回目の滑りに進めず、「自分の戦いには持ち込めなかった。」とコメント。優勝はノイロイター、2位ミュラー、3位シュワルツ。ドコモ、アウディ、スポーツデポのロゴ。♪サーフ天国、スキー天国(松任谷由実)。浜口京子のスタジオコメント。観客、トリノ五輪4位・大会実行委員会副会長・皆川賢太郎のコメント。</p>	22:00:57	22:07:00	6分3秒
3	2016/2/14 日	TBS	S☆1	24:00 24:50	<p>【スキー】アルペンスキーW杯・男子大回転第6戦 ▽新潟・苗場スキー場での試合。優勝はAパンチュロー。元日本代表・皆川賢太郎が大会実行委員に選ばれ、苗場スキー場をアルペンのコースに造り替えた。VISA、アサヒ、バスクリン、スバルのロゴ。皆川のコメント。</p>	24:32:10	24:33:29	1分19秒
					<p>【スキー】アルペンスキーW杯・男子回転第8戦 ▽新潟・苗場スキー場での試合。優勝はFノイロイター、34位湯浅直樹。toto、ドコモのロゴ。</p>	24:33:29	24:33:40	11秒

メディア露出(TV)

● Audi FIS アルペンスキーワールドカップ湯沢苗場大会

【検索地域 :新潟/検索期間 :2016/2/11~2/15】

No.	放送日	局	番組名	放送時間	ヘッドライン	出稿開始	出稿終了	出稿時間
1	2016/2/11 木	TeNY	夕方ワイド新潟一番 3部	17:53 19:00	41年ぶりに苗場で開催 アルペンスキーW杯 開幕へ高まる期待	18:22:16	18:24:47	2分31秒
2	2016/2/12 金	NHK	ニュース	12:00 12:20	スキーアルペンW杯 あす開幕	12:16:43	12:18:14	1分31秒
3	2016/2/12 金	NHK	新潟ニュース610	18:10 18:52	開幕・アルペンW杯 <新スポ>あす開幕 選手が前日練習	18:10:32 18:35:31	18:10:41 18:40:50	9秒 5分19秒
4	2016/2/12 金	NHK	新潟ニュース845	20:45 21:00	スキーアルペンW杯 あす開幕	20:57:14	20:58:17	1分3秒
5	2016/2/12 金	TeNY	NNN ストレイトニュース	11:30 11:50	湯沢町・苗場スキー場 アルペンスキーW杯 歓迎パーティー	11:40:24	11:41:22	58秒
6	2016/2/12 金	TeNY	夕方ワイド新潟一番 1部【てっと	15:50 16:50	湯沢町・苗場スキー場 アルペンスキーW杯 歓迎パーティー	15:59:27	16:01:29	2分2秒
7	2016/2/12 金	TeNY	夕方ワイド新潟一番 3部	17:53 19:00	湯沢町で41年ぶり アルペンスキーW杯 あすの開幕を前に選手・地元は	18:16:45	18:20:00	3分15秒
8	2016/2/12 金	BSN	Nスタにいがた	18:15 19:00	FISアルペンスキーワールドカップ2016 湯沢苗場大会	18:25:47	18:26:00	13秒
9	2016/2/12 金	NST	NSTみんなのニュース1部	16:50 17:00	<コミュニティFMだより>AudiFISアルペンスキーW杯	16:52:24	16:52:48	24秒
10	2016/2/12 金	UX	スーパーJにいがた 第2部	17:53 18:52	41年ぶりの湯沢開催 アルペンスキーW杯開幕前夜 15日の予告・新潟を舞台に熱戦! スペシャル五輪&アスペンスキーW杯	18:23:04 18:48:54	18:26:51 18:49:18	3分47秒 24秒
11	2016/2/12 金	UX	UXニュース&ウェザー	20:54 21:00	県内では41年ぶり あすから湯沢でアルペンスキーW杯	20:55:07	20:56:04	57秒
12	2016/2/13 土	NHK	ニュース	12:00 12:15	湯沢町 スキーアルペンW杯開幕	12:11:59	12:13:18	1分19秒
13	2016/2/13 土	NHK	ニュース	18:45 18:53	湯沢町 スキーアルペンW杯開幕	18:48:24	18:50:02	1分38秒
14	2016/2/13 土	TeNY	news every. サタデー	17:00 17:30	アルペンスキーワールドカップが開幕	17:20:34	17:21:37	1分3秒
15	2016/2/13 土	NST	FNN・NSTみんなのニュース	17:30 18:00	湯沢町 FISアルペンスキーワールドカップ開幕	17:51:22	17:51:52	30秒
16	2016/2/14 日	NHK	気象情報・ニュース	6:53 7:00	スキーアルペンW杯 世界トップレベルの選手たちと交流	6:55:06	6:56:35	1分29秒
17	2016/2/14 日	NHK	NHKニュース おはよう日本	7:00 7:45	スキーアルペンW杯 世界トップレベルの選手たちと交流	7:40:05	7:41:34	1分29秒
18	2016/2/14 日	NHK	ニュース	12:00 12:15	アルペンW杯 湯浅選手 2回目進出できず	12:13:14	12:14:57	1分43秒
19	2016/2/14 日	NHK	ニュース	18:45 18:53	アルペンW杯 ノイロイター選手が優勝	18:49:51	18:51:32	1分41秒
20	2016/2/14 日	TeNY	真相報道 バンキシャ!	18:00 18:55	湯沢町・苗場スキー場 アルペンスキーW杯 世界の技術に熱狂	18:52:29	18:53:21	52秒
21	2016/2/15 月	NHK	新潟ニュース610	18:10 18:52	予告・スポーツの冬 大会ふり返り ▽スペシャルオリンピックス スポーツの冬 大会ふり返り スキーアルペンW杯 スポーツの冬 大会ふり返り スタジオトーク ▽スペシャルオリンピックス	18:10:10 18:20:45 18:29:02	18:10:27 18:24:48 18:29:32	17秒 4分3秒 30秒
22	2016/2/15 月	TeNY	夕方ワイド新潟一番 1部【てっと 君ジャンケン実施中!】	15:50 16:53	予告・<特集>苗場スキー場で41年ぶり アルペンスキーW杯 興奮の2日間	16:51:36	16:52:06	30秒
23	2016/2/15 月	TeNY	夕方ワイド新潟一番 3部	17:53 19:00	<特集>苗場スキー場で41年ぶり アルペンスキーW杯 興奮の2日間	18:29:46	18:38:53	9分7秒
24	2016/2/15 月	BSN	Nスタにいがた	18:15 19:00	選手絶賛“最高の開催地”湯沢町でアルペンW杯開催	18:33:42	18:35:18	1分36秒
25	2016/2/15 月	UX	にいがたLive! ナマ+トーク アルペ	9:55 10:30	<トークおし!>湯沢・苗場が盛り上がった! W杯 <トークおし!>湯沢・苗場が盛り上がった! W杯	9:57:51 10:04:39	10:02:57 10:12:55	5分6秒 8分16秒
26	2016/2/15 月	UX	スーパーJにいがた 第2部	17:53 18:52	アルペンスキーW杯 苗場大会 世界トップの滑りに興奮	18:15:02	18:19:14	4分12秒

メディア露出(新聞・WEB)

No.	発刊日付	媒体名	新聞/夕刊	見出し	カラー/白黒
1	12月1日	BIGLOBEニュース		写真撮影に応じる皆川氏ら	カラー
2	12月1日	BIGLOBEニュース		アルペンスキーW杯 日本開催、大会の成功期す	カラー
3	12月1日	YAHOO!ニュース		アルペンスキーW杯 日本開催、大会の成功期す	カラー
4	12月1日	YAHOO!ニュース		41年ぶり「悲願」開催＝苗場で来年2月にW杯アルペン	カラー
5	12月1日	時事ドットコム		41年ぶり「悲願」開催＝苗場で来年2月にW杯アルペン	カラー
6	12月1日	日刊アメーバニュース		41年ぶり「悲願」開催＝苗場で来年2月にW杯アルペン	カラー
7	12月1日	毎日新聞		アルペンスキーW杯 日本開催、大会の成功期す	カラー
8	12月2日	スポーツ報知		◇W杯スキー◇16年2月に湯沢苗場大会	白黒
9	12月2日	新潟日報モア		アルペンW杯で湯沢活性化を 来年2月開催へ都内で決起集会	カラー
10	12月2日	不明		来月2月、苗場でアルペンW杯 湯沢活性化へ一丸	白黒
11	12月2日	読売新聞		41年ぶり苗場 アルペンW杯	白黒
12	12月4日	毎日新聞	夕刊	世界の経緯 地元は還元 皆川さん「スキー大國PR」	白黒
13	12月7日	新潟日報	朝刊	2月苗場でアルペンW杯 温かい心で受け入れを	カラー
14	12月8日	新潟日報	朝刊	スキーW杯開催・湯沢町 コース整備万全を期す	カラー
15	12月10日	新潟日報	朝刊	Audi FIS アルペンスキーワールドカップ2016 湯沢苗場大会	カラー
16	12月12日	新潟日報	朝刊	最高峰レース夢燃らむ 寒い氷のコースが鍵	白黒
17	12月19日	新潟日報	朝刊	アルペンW杯へ駅の新装飾を一新	白黒
18	1月3日	新潟日報		奮闘の誇り 胸に燃く	カラー
19	1月3日	新潟日報		奮闘の誇り 胸に燃く	カラー
20	1月5日	新潟日報	朝刊	住民安堵 業者ため息	白黒
21	1月7日	読売新聞	朝刊	経済人に聞く アルペンW杯波及効果期待	白黒
22	1月9日	新潟日報	朝刊	本県に冬期五輪誘致を 皆川寛太郎さん知事に提言	白黒
23	1月9日	読売新聞	朝刊	30年冬季五輪招致 抜目を 皆川さんら知事に提言書	白黒
24	1月26日	新潟日報モア		給食で興味を持って アルペンW杯 ノルウェー・ドイツなど 参加国の食が軌立に	カラー
25	1月26日	不明		給食で深まるW杯への興味	白黒
26	1月28日	新潟日報	朝刊	苗場W杯に湯沢ら出場 来月13日開幕	白黒
27	1月28日	読売新聞		W杯に湯沢ら	白黒
28	2月7日	新潟日報		迫力の滑り 開演に	カラー
29	2月7日	新潟日報		世界最高峰の技 集結	カラー
30	2月7日	新潟日報	朝刊	世界最高峰の技 集結 アルペンW杯湯沢苗場大会 13・14日	カラー
31	2月7日	新潟日報		少ない音でも感動多く	カラー
32	2月7日	新潟日報		熱戦心待ち 準備大回転 湯沢 アルペンW杯13日開幕	カラー
33	2月7日	新潟日報モア		世界最高峰の技 W杯に集結 日本のエース湯沢、奮闘を期待	カラー
34	2月7日	不明		私たち「アウティFISアルペンスキーワールドカップ湯沢苗場大会」を全力でサポートします。(フリスホテル広告内)	白黒
35	2月10日	新潟日報モア		メカ盛り料理 アルペンW杯を応援 湯沢 特別メニューを各店で提供	カラー
36	2月11日	新潟日報		熱戦心待ち 準備大回転	カラー
37	2月11日	毎日新聞		アルペン国内W杯 なぜ10年ぶり? 苗場のみ遺台 偉単位で開催費	カラー
38	2月12日	朝日新聞DIGITAL		アルペンW杯、元五輪選手が尽力 41年ぶり苗場で開催	カラー
39	2月12日	新潟日報		あすからアルペンW杯 高らかに響いた開演	カラー
40	2月12日	新潟日報モア		W杯熱戦心待ちに、準備も大回転 まもなく開催 懸命に会場整備	カラー
41	2月12日	新潟日報モア		W杯苗場大会の大舞台 安全守る 新潟県警 準備万端に警備開始式	カラー
42	2月12日	新潟日報モア		高らかに響いた開演 選手らを歓迎 アルペンW杯開幕へ 苗場で歓迎パーティー	カラー
43	2月12日	読売新聞		アルペンW杯あす開幕 外国人観客のはずみに	カラー
44	2月13日	BIGLOBEニュース		初の滑り=W杯アルペン男子	カラー
45	2月13日	朝日新聞		41年ぶりW杯 苗場へ恩返し 地元出身アルペン元五輪選手・皆川さん	白黒
46	2月13日	産経ニュース		苗場で10年ぶり国内開催 アルペンW杯に歓声	カラー
47	2月13日	産経ニュース		10年ぶりのW杯国内開催 湯沢苗場大会が開幕	カラー
48	2月13日	デイリー		アルペンスキーW杯、苗場で開幕	カラー
49	2月13日	東京中日スポーツ		41年ぶり苗場でW杯 湯沢「攻めの滑りさ」	白黒
50	2月13日	新潟日報モア		W杯で児童がPR 湯沢を楽しんで	カラー
51	2月13日	日刊スポーツ		41年ぶり 今日～アルペンW杯 苗場開催	カラー
52	2月13日	日本経済新聞		湯沢「攻めの滑りさ」 アルペンW杯きょう開幕	白黒
53	2月13日	北海道新聞		エース湯沢 あす回転に	白黒
54	2月13日	不明		苗場の熱気最高潮へ	白黒
55	2月13日	マイナビニュース		日本勢2回自進めず、スキーW杯アルペン男子大回転	カラー
56	2月13日	毎日新聞		きょうからアルペンスキーW杯 10年ぶり日本で	白黒
57	2月13日	読売新聞	夕刊	10年ぶり 国内W杯 アルペンスキー苗場で開催	カラー
58	2月13日	読売新聞		アルペンW杯 国内10年ぶり	白黒
59	2月13日	読売新聞		スキー「復活」W杯に期待	白黒
60	2月13日	新潟日報		スキー 自然 文化 湯沢の魅力楽しんで	カラー

No.	発刊日付	媒体名	新聞/夕刊	見出し	カラー/白黒
61	2月13日	新潟日報		日本勢奮起へ決意	カラー
62	2月13日	新潟日報		実行委員会副会長・皆川寛太郎 子供たち「本物」を	カラー
63	2月14日	AFP		ノロイターが苗場で回転制す、アルペンスキーW杯	カラー
64	2月14日	BIGLOBEニュース		ノロイターの滑り=W杯アルペン男子	カラー
65	2月14日	朝日新聞		苗場攻略 ハンチュロウV	白黒
66	2月14日	朝日新聞DIGITAL		アルペン湯沢、10年ぶりの国内開催飾れず W杯34位	カラー
67	2月14日	産経新聞		日本勢6人は2回自進めず 男子大回転	白黒
68	2月14日	サンケイスポーツ		日本勢は2回目に進めず	白黒
69	2月14日	スポーツニッポン		14年ソチ銅メダリスト ハンチュロウが笑顔今季2回目	白黒
70	2月14日	スポーツ報知		日本勢は2回目に進めず	白黒
71	2月14日	デイリースポーツ		◇W杯スキー◇日本勢は2回目に進めず	白黒
72	2月14日	東京新聞		日本勢2回目に進めず W杯男子大回転	白黒
73	2月14日	東京中日スポーツ		41年ぶり苗場でW杯 ハンチュロウV 男子大回転	白黒
74	2月14日	新潟日報モア		アルペンW杯湯沢苗場大会開幕	カラー
75	2月14日	新潟日報モア		トップ選手と子どもたちが交流 湯沢 アルペンW杯苗場大会	カラー
76	2月14日	新潟日報モア		地元高校生2人が前走 湯沢 アルペンW杯苗場大会	カラー
77	2月14日	日刊スポーツ		日本勢1回目を全滅 アルペンW杯	白黒
78	2月14日	日本経済新聞		アルペンW杯 苗場で開催 国内10年ぶり ハンチュロウV 男子大回転制す 今季2回目	白黒
79	2月14日	日本経済新聞		アルペンW杯 苗場で開催	白黒
80	2月14日	北海道新聞	朝刊	焦ってミス連発 成田	白黒
81	2月14日	毎日新聞		ハンチュロウ逆転V 男子大回転	白黒
82	2月14日	読売新聞		ハンチュロウV 男子大回転	白黒
83	2月14日	読売新聞		迫力の滑り 苗場熱狂 アルペンW杯	カラー
84	2月15日	朝日新聞	夕刊	スキー アルペン 14日 W杯 湯沢が34位	白黒
85	2月15日	サンケイスポーツ		日本勢は湯沢の34位が最高	白黒
86	2月15日	スポーツニッポン		湯沢34位が最高	白黒
87	2月15日	スポーツ報知		◇W杯スキー◇湯沢の34位が最高	カラー
88	2月15日	デイリースポーツ		◇アルペンW杯◇日本勢は湯沢の34位が最高	白黒
89	2月15日	東京新聞	夕刊	湯沢 日本勢最高34位 W杯男子回転	白黒
90	2月15日	東京中日スポーツ		湯沢 不完全燃焼34位	白黒
91	2月15日	日刊スポーツ		湯沢34位が最高 アルペンW杯回転	白黒
92	2月15日	日本経済新聞	夕刊	男子回転日本勢 湯沢34位が最高	白黒
93	2月15日	北海道新聞	夕刊	ノロイター優勝 日本勢2回目を進めず	カラー
94	2月15日	毎日新聞	夕刊	ノロイターV 男子回転 W杯スキー	白黒
95	2月15日	読売新聞	夕刊	湯沢 2回目に進めず 「エースとして、慣れない」	白黒
96	2月16日	産経新聞		湯沢34位 男子回転 W杯アルペン 湯沢苗場大会	白黒
97	2月16日	スポーツニッポン		湯沢34位が最高	白黒
98	2月16日	スポーツ報知		◇W杯スキー◇湯沢の34位が最高	白黒
99	2月16日	東京新聞		湯沢 日本勢最高34位 W杯男子回転	白黒
100	2月16日	東京中日スポーツ		W杯湯沢苗場大会 湯沢不完全燃焼34位	白黒
101	2月16日	新潟日報		アルペンW杯湯沢苗場大会 悪天候下の運営 自信に	カラー
102	2月16日	新潟日報モア		スキーの折、W杯で復活へ一歩 アルペン・湯沢苗場大会 経験生かして勝者にか	カラー
103	2月16日	新潟日報モア		悪天候のアルペンW杯運営が自信に 湯沢苗場大会 県の競技力向上に自信	カラー
104	2月16日	日本経済新聞		アルペン日本 低迷続く 国内開催W杯 1回目を全滅 資金減り敗北と差拡大	白黒
105	2月16日	毎日新聞		若手の台頭なく 強化急務 日本勢一人も2回目を進めず	白黒
106	2月16日	読売新聞		41年ぶりのW杯 終了 大会 夏の観光遊びに効果	白黒
107	2月17日	かながわスポーツ	朝刊	W杯開催 苗場スキー場 運営能力に太鼓判	白黒
108	2月17日	新潟日報	朝刊	激戦の技 苗場を熱く アルペンW杯	カラー
109	2月17日	不明		頂点、声援、人恋、交流、白熱	カラー
110	2月18日	魚沼ふみうり		アルペンスキー男子W杯	白黒
111	2月23日	新潟日報	朝刊	湯沢ふるさと納税急増 寄附額前年度比9倍	カラー
112	2月24日	新潟日報		スキーW杯 成果を次へとなつた	白黒
113	2月24日	不明		若月改めて初冠	白黒